

# **MUNICIPALIDAD DE CHIQUIMULA**

DIRECCION DE ADMINISTRACION FINANCIERA INTEGRADA MUNICIPAL  
-DAFIM-

*INFORME DE GESTION Y EJECUCION PRESUPUESTARIA  
CORRESPONDIENTE AL PERIODO COMPRENDIDO DEL 01 DE  
SEPTIEMBRE AL 31 DE DICIEMBRE DEL AÑO 2023*



TERCER CUATRIMESTRE DEL AÑO 2023

CHIQUIMULA 5 DE ENERO DE 2024

## INDICE

	Pagina
Introducción	2
Objetivos	3
Informe de gestión y ejecución presupuestaria correspondiente al Periodo cuatrimestral septiembre-diciembre del ejercicio fiscal 2023.	4
1.-Ejecución Presupuestaria de Ingresos	4
1.1.-Análisis de la Ejecución Presupuestaria de Ingresos.	5
1.2.-Análisis de las Modificaciones Presupuestarias	6
1.3.-Análisis de lo Asignado con lo Ejecutado Percibido.	7
1.4.-Análisis de lo percibido fuente financiamiento	8
1.5.-Rubros más importantes de recaudación	9
1.6.-Rubros con baja recaudación.	10
1.7.-Ejecucion Presupuestaria de Ingresos	11
2.-Ejecucion Presupuestaria de Egresos.	16
2.1-Análisis de la ejecución presupuestaria de egresos	17
2.1.1.-Actividades Centrales:	17
2.1.2.-Prevencion de la desnutrición crónica	17
2.1.3.-Acceso al agua potable y saneamiento básico	17
2.1.4.-Gestion de la educación local de la calidad	18
2.1.5.-Seguridad Integral	18
2.1.6.-Ambiente y recursos naturales	19
2.1.7.-Movilidad urbana y espacios públicos	19
2.1.8.-Proteccion social	20
2.1.9.-Partidas no asignables a programas	20
2.2-Análisis de las modificaciones presupuestarias.	20
2.3-Análisis de ejecución presupuestaria vigente, pagado y disponible.	22
2.4-Análisis de la ejecución presupuestaria por grupo de gasto.	22
2.5-Análisis Ejecución Consolidada de egresos por tipo de Presupuesto.	23
2.6-Análisis de Ejecución de egresos por fuente de Financiamiento.	24
2.7-Ejecución Presupuestaria de Egresos	26
3.-Estados financieros al 31 de diciembre de 2,023	62
3.1- Libro Auxiliar de cuentas	63
3.2- Balance General	118
3.3- Estado de Resultado	119
4.-Inventario de Formas Oficiales del 1 de enero al 31 de diciembre del año 2,023.	120
4.1.-Recibos forma 7B	120
4.2.-Recibos forma 31B	127
4.3.-Recibos electrónicos sin serie	139
Conclusión	142
Anexos	143

## **INTRODUCCION**

La Dirección de Administración Financiera Integrada Municipal (DAFIM) tiene el propósito de mejorar la coordinación, registros control y transparencia en todas las operaciones relacionadas con el manejo de los recursos públicos municipales, la cual debe de estar con una estructura unificada cuya complejidad depende del tamaño y estructura administrativa de cada Municipalidad. Sin embargo la estructura básica de la DAFIM de la Municipalidad de Chiquimula comprende las aéreas de: Presupuesto, Contabilidad y Tesorería, para que la DAFIM contribuya a mejorar la eficiencia y transparencia de la gestión de los recursos municipales es importante que cumpla con las funciones y atribuciones que le competen, así como lo regula el Código Municipal en su Artículo 98 Competencias y funciones de la Dirección de Administración Financiera Integrada Municipal, Inciso d.) Llevar el registro de la ejecución presupuestaria y de la contabilidad de la Municipalidad y preparar los informes analíticos correspondientes; f.) Evaluar cuatrimestralmente la ejecución del presupuesto de ingresos y gastos del municipio y proponer la medidas que sean necesarias. Es por ello que en esta oportunidad se presenta el Informe de evaluación Presupuestaria de Ingresos y Gastos correspondiente al tercer cuatrimestre del Ejercicio Fiscal año 2023, Periodo del 1 de septiembre al 31 de diciembre del año 2,023.

## **OBJETIVOS**

### **Objetivo general:**

Analizar y evaluar el comportamiento que han presentado los rubros de ingresos y los renglones de gastos del Presupuesto de Ingresos y Egresos de la Municipalidad de Chiquimula correspondiente al tercer cuatrimestre del año 2023.

### **Objetivos específicos**

1. Determinar cuáles son los rubros que tiene mejor recaudación en la Municipalidad de Chiquimula correspondiente al tercer cuatrimestre del año 2023.
2. Analizar cuáles son los rubros que poseen baja recaudación en la Municipalidad de Chiquimula correspondiente al tercer cuatrimestre del año 2023.
3. Determinar cuál es el porcentaje de los ingresos percibidos en la Municipalidad de Chiquimula durante el tercer cuatrimestre del año 2023.
4. Conocer cuáles son los grupos de gasto que han tenido mayor y menor ejecución en la Municipalidad de Chiquimula correspondiente al tercer cuatrimestre del año 2023.
5. Establecer qué fuente de financiamiento ha tenido más gasto durante el tercer cuatrimestre del año 2023.



**INFORME DE GESTION Y EJECUCION PRESUPUESTARIA  
CORRESPONDIENTE AL PERIODO CUATRIMESTRAL SEPTIEMBRE-  
DICIEMBRE DEL EJERCICIO FISCAL 2023.**

**1.-Ejecución Presupuestaria de Ingresos:**

Comprende los ingresos correspondientes al tercer cuatrimestre del año 2023 (septiembre, octubre, noviembre y diciembre). Los ingresos se clasifican en tres conceptos:

- A.-Ingresos Propios:
- B.-Transferencias corrientes:
- C.-Transferencias de capital:

En la clasificación de los recursos por rubros se ordenan los que provienen de fuentes tradicionales, como los impuestos, las tasas, los derechos y las transferencias; los que proceden del patrimonio público, como la venta de activos, de títulos y de acciones y de rentas de la propiedad; y, de los que provienen del financiamiento, como el crédito público y la disminución de activos.

El clasificador de los recursos por rubros permite el registro analítico de las transacciones de ingresos, por consiguiente se constituye en el clasificador básico o primario del sistema de clasificaciones. A continuación, se detallan las clases de rubros utilizados en la ejecución presupuestaria de ingresos de la Municipalidad de Chiquimula:

*CLASE 10 Ingresos Tributarios:* Comprende los originados en el ejercicio del poder de imperio que tiene la Municipalidad para establecer gravámenes, con el objeto de obtener recursos para el cumplimiento de sus fines. En esta clase se incluyen impuestos, arbitrios y contribuciones especiales; dividiéndose en dos secciones: impuestos directos e indirectos.

*CLASE 11 Ingresos no Tributarios:* Comprende los ingresos provenientes de fuentes no impositivas, que contienen el concepto de contraprestación, tales como: tasas, derechos, arrendamientos, multas, etc.

*CLASE 13: Venta de Bienes y Servicios de la Administración Pública:* Comprende los recursos provenientes de la venta de bienes y prestación de servicios que efectúa la administración central y las entidades descentralizadas o autónomas, cuya gestión no se realiza bajo criterios empresariales, ni que vendan o distribuyan con fines de promoción en ferias y exposiciones.

*CLASE 14: Ingresos de Operación* Comprende la totalidad de los recursos provenientes de la venta de bienes y/o la prestación de servicios que realizan las empresas públicas y que hacen el objeto principal de su actividad. Incluye además, los ingresos derivados de la venta de bienes y/o servicios

que no corresponden a la actividad principal de la empresa, pero que tienen el carácter de regulares y conexos con ella.

*CLASE 15: Rentas de la Propiedad:* Comprende los ingresos provenientes de intereses, dividendos y/o utilidades, arrendamiento de tierras y terrenos y derechos derivados de la propiedad de activos de las entidades del sector público y privado.

*CLASE 16: Transferencias Corrientes:* Comprende los recursos que provienen de transferencias corrientes por subsidios, subvenciones o donaciones del sector público, privado o de gobiernos e instituciones extranjeras, no sujetas a contraprestación en bienes y/o servicios, en cumplimiento de disposiciones legales y contractuales previstas,

*CLASE 17: Transferencias de Capital:* Comprende los recursos que provienen de transferencias de capital, por subsidios, subvenciones o donaciones del sector público, privado o de gobiernos e instituciones extranjeras, no sujetas a contraprestación en bienes y/o servicios, en cumplimiento de disposiciones legales y contractuales previstas, aplicables a gastos de capital.

*CLASE 23: Disminución de Otros Activos Financieros:* Comprende los recursos que se originan por la disminución neta del activo disponible, de los créditos otorgados a terceros, a corto y largo plazo, anticipos a contratistas y de los activos diferidos, a corto y largo plazo.

*CLASE 24: Endeudamiento Público Interno:* Comprende los recursos provenientes de la colocación de bonos o títulos públicos en el país y de obtención de préstamos del sector privado y público, a corto y largo plazo.

### **1.1.-Análisis de la Ejecución Presupuestaria de Ingresos.**

En cuanto al comportamiento de los ingresos correspondiente al tercer cuatrimestre del año 2023 (del 01 de septiembre al 31 de diciembre de 2023) se ha recaudado el monto de Q. 27,218,709.53, lo cual corresponde a un 37.06% considerando el presupuesto modificado como un 100%. El porcentaje estimado para el cuatrimestre del año es de 33.33% equivalente al monto de Q. 24,477,619.0, lo cual nos demuestra que hemos recaudado un porcentaje mayor al esperado, esto se debe a las razones siguientes:

- Los usuarios de los servicios han sido constantes en el cumplimiento del pago.
- Los usuarios pagan el año completo de los servicios e impuestos (agua, Locales, impuesto único sobre inmuebles)
- El pago del boleto de ornato para los tramites de instituciones que los solicitan para sus empleados.

### 1.2.-Análisis de las Modificaciones Presupuestarias:

En cuanto a las modificaciones presupuestarias se han realizado las siguientes ampliaciones al Presupuesto Municipal durante el primer, segundo y tercer cuatrimestre del año 2023 como se detalla a continuación:

- PRIMER CUATRIMESTRE 2,023

No.	DESCRIPCION	MONTO
1	Ampliación Presupuestaria conforme los anticipos de los proyectos según aportes de Concejo de Desarrollo Departamental, Aporte de vecinos para proyectos de inversión y Municipalidad de Chiquimula.	Q. 9,195,866.87
2	Ampliación Presupuestaria conforme las obras de arrastre del año 2022, conforme los saldos de anticipo de los proyectos que se ampliaron en la Modificación Presupuestaria No. Amp-001-2023.	Q. 25,629,847.48
3	Ampliación Presupuestaria conforme saldos de caja al 31 de diciembre 2022.	Q. 5,984,762.95
4	Ampliación Presupuestaria conforme los saldos de caja al 31 de diciembre de 2022 para ayuda a la 39 Compañía de Bomberos Voluntarios de Chiquimula.	Q. 24,900.00
5	Ampliación Presupuestaria conforme las alzas registradas en la ejecución presupuestaria del periodo del 01 de enero al 02 de marzo de 2023.	Q. 2,237,486.00
6	Ampliación Presupuestaria conforme los saldos de caja al 31 de diciembre de 2022 para la creación de los proyectos, MEJORAMIENTO CALLE INGRESO AL CASERIO EL JICARAL, ALDEA VADO HONDO, CHIQUIMULA, CHIQUIMULA, MEJORAMIENTO DE CAUCE DEL RIO TACO CON INFRAESTRUCTURA DE PROTECCION SECTOR PUENTE EL MOLINO, CHIQUIMULA, CHIQUIMULA y MANO DE OBRA CALIFICADA EN FUNDICION Y COLOCACION DE PAVIMENTO EN ALDEA SAN JORGE, CHIQUIMULA	Q. 865,830.00
7	Ampliación Presupuestaria conforme los saldos de caja al 31 de diciembre de 2022; para la adquisición e instalación de tres transformadores (2 de 25 kva/34 5kv/240/480v y 1 de 15 kva/34 5kv/240/480v) con sus respectivos materiales 2 para el pozo las Vegas y 1 para el Pozo de Colonia Minerva.	Q. 253,336.00
<b>SUB-TOTAL</b>		<b>Q. 44,192,029.50</b>

- SEGUNDO CUATRIMESTRE 2,023

No.	DESCRIPCION	MONTO
8	Ampliación Presupuestaria conforme alzas registradas al 10 de mayo del año 2023, en los rubros 10.02.84.06.00.31-0151-0001 Cablevisión y 10.02.81.26.00.31-0151-0001 cafeterías.	Q. 27,272.00
9	Ampliación presupuestaria conforme los saldos de Caja al 31 de diciembre de 2022; según el Acta Numero 29-2023 en su punto Vigésimo Tercero de fecha 17 de abril de 2023, donde aprueban ampliación al proyecto REPOSICION SISTEMA DE ALCANTARILLADO SANITARIO DE COLECTOR PRINCIPAL, SECTOR LA ESCUELA, ALDEA SANTA ELENA, CHIQUIMULA, CHIQUIMULA	Q. 62,790.50
10	Ampliación presupuestaria conforme los saldos de Caja al 31 de diciembre de 2022; para la creación de los proyectos: SMIP 712, CONSTRUCCION PUENTE COLGANTE PEATONAL (HAMACA) SECTOR QUEBRADA SECA, CASERIO EL JICARAL, ALDEA VADO HONDO, CHIQUIMULA, CHIQUIMULA Y SMIP 706, REPOSICION CONSERVACION DE CUENCA RIO SHUTAQUE, ALDEA SAN ESTEBAN, CHIQUIMULA, CHIQUIMULA,	Q. 1,359,262.50
11	Ampliación presupuestaria conforme los saldos de Caja al 31 de diciembre de 2022;	Q. 692,496.40
12	Ampliación presupuestaria conforme los saldos de Caja al 31 de diciembre de 2022	Q. 2,628,228.00
<b>SUB-TOTAL</b>		<b>Q. 4,770,049.40</b>

• TERCER CUATRIMESTRE 2,023

No.	DESCRIPCION	MONTO
13	Ampliación presupuestaria conforme alza registrada al 31 de agosto de 2023.	Q. 284,382.26
14	Ampliación presupuestaria conforme los saldos de Caja al 31 de diciembre de 2022.	Q. 3,360,810.64
15	Ampliación presupuestaria según alza registrada en la ejecución presupuestaria de ingresos al día 13 de octubre de 2023	Q. 541,544.78
16	Ampliación presupuestaria según alza registrada en la ejecución presupuestaria de ingresos al día 13 de octubre de 2023	Q. 151,755.47
17	Ampliación presupuestaria en el rubro 17.02.10.05.00 con la fuente 21 0101 0001 lva paz inversión.	Q. 617,474.36
18	Ampliación presupuestaria para la creación de los proyectos: MEJORAMIENTO CALLE QUE CONDUCE DE ALDEA SABANA GRANDE HACIA ALDEA EL OBRAJE CHIQUIMULA CHIQUIMULA, y REPOSICION CARRETERA CON PROTECCION DE MURO, SECTOR RIO SHUTAQUE, ALDEA HACIENDA EL SANTO CHIQUIMULA, CHIQUIMULA.	Q. 2,900,004.20
19	Ampliación presupuestaria para el pago de los renglones siguientes: 199 Otros servicios, 223 Piedra, arcilla y arena y 154 Arrendamiento de maquinaria y equipo de construcción	Q. 283,875.00
20	Ampliación Presupuestaria conforme alza registrada en la ejecución presupuestaria de ingresos al 08 de diciembre de 2022	Q. 850,241.59
21	Ampliación presupuestaria conforme alza registrada en la ejecución presupuestaria de egresos al día 22 de diciembre de 2023	Q. 2,542,506.12
22	Ampliación presupuestaria conforme alza registrada en la ejecución presupuestaria de egresos al día 31 de diciembre de 2023	Q. 589,785.82
<b>SUB-TOTAL</b>		<b>Q. 12,122,380.04</b>
		<b>Q. 61,084,459.14</b>

**1.3.-Análisis de lo Asignado con lo Ejecutado Percibido:**

A continuación, se detalla los ingresos por tipo de clase correspondiente al tercer cuatrimestre del año 2,023 (1 de septiembre al 31 de diciembre de 2023):



SIAF: SICOIN GL  
MUNICIPALIDAD DE CHIQUIMULA  
DEPARTAMENTO DE CHIQUIMULA  
CLASIFICACIÓN INSTITUCIONAL: 12102001

Página: Página 1 de 1  
Fecha: 02/01/2024  
Hora: 18:07:55  
REPORTE: R00924469.rpt

Usuario: H.GALDAMEZ

**MUNICIPALIDAD DE CHIQUIMULA  
EJECUCIÓN PRESUPUESTARIA DE INGRESOS POR CLASE**

Del 01/09/2023 al 31/12/2023

CLASE	DESCRIPCION	EN EL EJERCICIO			EN EL PERIODO	
		ASIGNACIÓN ANUAL	MODIFICACIONE	VIGENTE	PERCIBIDO	% RESPECTO AL TOTAL PERCIBIDO
10	INGRESOS TRIBUTARIOS	3,693,906.00	3,454,009.18	7,147,905.18	905,505.26	3.55
11	INGRESOS NO TRIBUTARIOS	13,900,220.00	613,382.02	14,872,602.92	5,330,808.13	19.59
13	VENTA DE BIENES Y SERVICIOS DE LA ADMINISTRACION PUBLICA	785,733.00	77,913.48	863,646.48	238,856.06	0.88
14	INGRESOS DE OPERACIÓN	5,603,300.00	28,591.25	5,631,897.25	1,219,800.75	4.48
15	RENTAS DE LA PROPIEDAD	185,586.00	56,775.79	242,361.79	74,723.56	0.27
16	TRANSFERENCIAS CORRIENTES	6,362,700.00	1,115,812.07	7,478,512.07	2,561,131.77	9.41
17	TRANSFERENCIAS DE CAPITAL	30,727,380.00	31,357,277.71	62,084,657.71	16,827,794.00	61.82
23	DISMINUCION DE OTROS ACTIVOS FINANCIEROS	0.00	24,000,696.74	24,000,696.74	0.00	0.00
<b>TOTALES</b>		<b>61,317,821.00</b>	<b>61,084,459.14</b>	<b>122,402,280.14</b>	<b>27,218,709.53</b>	



Al realizar un análisis sobre lo ejecutado percibido por clase se determinó que la clase 17 Transferencias de capital es la que tiene mejor ingreso percibido en el tercer cuatrimestre del año 2023, Como muestra la gráfica siguiente:

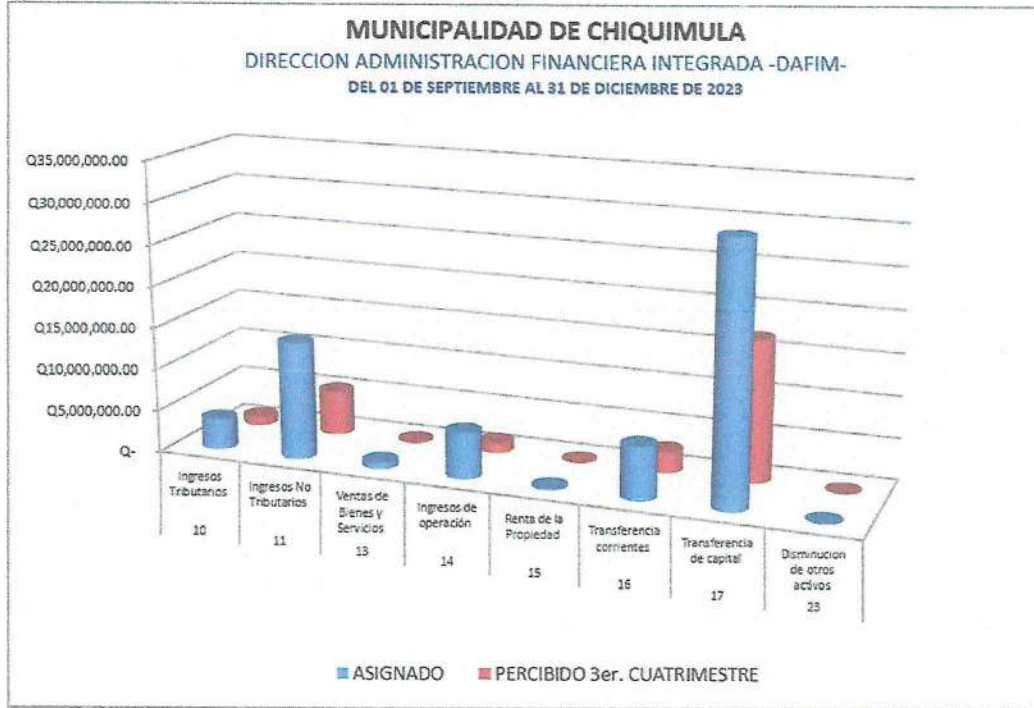

FUENTE: Elaboracion Propia

**1.4.-Análisis de lo Percibido por fuente de financiamiento:**

A continuación, se detalla los ingresos percibidos por fuente de financiamiento correspondiente al tercer cuatrimestre del año 2,023 (1 de septiembre al 31 de diciembre de 2023):



SIAF: SICOIN GL  
 MUNICIPALIDAD DE CHIQUIMULA  
 DEPARTAMENTO DE CHIQUIMULA  
 CLASIFICACIÓN INSTITUCIONAL: 12102001

Página: Página 1 de 1  
 Fecha: 02/01/2024  
 Hora: 18:06:58  
 REPORTE: R00024485.rpt  
 Usuario: H.GALDAMEZ

**INGRESOS POR FUENTE DE FINANCIAMIENTO**  
 Del 01/09/2023 al 31/12/2023

FUENTE	DESCRIPCION	EN EL EJERCICIO			EN EL PERIODO	
		ASIGNADO	MODIFICADO	VIGENTE	PERCIBIDO	% RESPECTO AL TOTAL PERCIBIDO
21	Ingresos tributarios IVA Paz	18,997,800.00	3,198,536.11	22,194,336.11	7,839,148.49	28.07
22	Ingresos ordinarios de aporte constitucional	15,671,700.00	3,136,728.49	18,808,428.49	6,349,632.42	23.33
29	Otros recursos del Tesoro con afectación específica	2,420,580.00	162,390.38	2,582,970.38	839,174.62	3.08
31	Ingresos propios	24,227,741.00	37,881,522.62	62,109,263.62	12,900,564.00	45.52
32	Dismin caja y bancos Entidades Descentralizadas y Autonomas	0.00	16,707,281.54	16,707,281.54	0.00	0.00
<b>TOTALES</b>		<b>61,317,821.00</b>	<b>61,084,459.14</b>	<b>122,402,280.14</b>	<b>27,218,709.53</b>	

Al realizar un análisis sobre lo percibido por fuente de financiamiento se determinó que la fuente de Ingresos propios es la que tiene mejor ingreso percibido y la fuente de Otros recursos del Tesoro con afectación específica que corresponde al impuesto de circulación de vehículos e impuesto de petróleo y sus derivados es la que menos ingresos reporto durante en el tercer cuatrimestre del año 2023, Como muestra la gráfica siguiente:

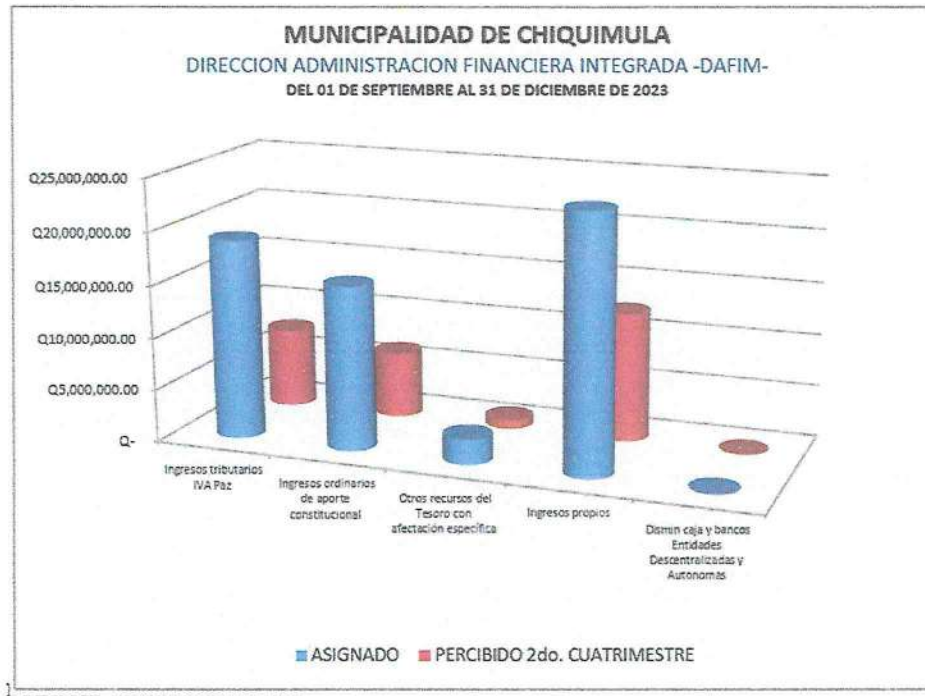

### 1.5.-Rubros más importantes de recaudación durante el tercer cuatrimestre del año 2023:

A continuación, se detallan los rubros más importantes que han generado mayor ingreso durante el tercer cuatrimestre del año 2023 son los siguientes:

#### Clase: 10 Ingresos Tributarios Rubros:

- IUSI 9/1000 tiene un monto recaudado de Q. 378,561.77
- IUSI 61000 tiene un monto recaudado de Q. 226,326.40.
- Empresas de Transporte urbano tiene monto recaudado de Q. 101,450.00.

#### Clase: 11 Ingresos No Tributarios Rubros:

- Tasa municipal por alumbrado público tiene un monto recaudado Q. 3,981,486.89
- Servidumbre de paso voluntario público tiene un monto recaudado Q. 931,976.00
- Arrendamiento de locales mercado central. público tiene un monto recaudado Q. 236,799.00.

**Clase: 13** Venta de bienes y servicios de la administración pública Rubros:

- Licencias un monto recaudado Q. 75,924.87
- Rótulos tiene un monto recaudado Q. 75,823.19
- Certificaciones varias tiene un monto recaudado Q. 41,793.00

**Clase: 14** Ingresos de operación Rubros:

- Baños y sanitarios Municipales tiene un monto recaudado Q. 447,746.50
- Canon de agua tiene un monto recaudado Q. 357,080.00
- Piso de plaza tiene un monto recaudado Q. 333,528.00

**Clase: 15** Rentas de la propiedad Rubro:

- Intereses generales por cuentas monetarias: tiene un monto recaudado de Q. 74,471.56

**Clase: 16** Transferencias corrientes:

Estos rubros pertenecen al programa de funcionamiento y tiene un monto presupuestado de Q. 6,362,700.00 y tiene recaudado un monto de Q. 2,561,131.77.

**Clase: 17** Transferencias de capital:

Estos rubros pertenecen al programa de Inversión y tiene un monto presupuestado de Q. 30,727,380.00 y tiene recaudado un monto de Q. 16,827,794.00.

**1.6.-Rubros sin recaudación durante el tercer cuatrimestre del año 2023:**

A continuación, se presenta los rubros de ingresos que no tuvieron movimiento durante el tercer cuatrimestre del año 2023:

- |   |                                  |
|---|----------------------------------|
| • Otros impuestos municipales             | Tiendas                          |
| • Venta de helados                        | Depósitos de granos              |
| • Oficina de profesionales universitarios | Librerías                        |
| • Gasolineras                             | Salones de belleza               |
| • Farmacias                               | Otras diversiones y espectáculos |
| • Talleres de mecánica                    | Molinos de nixtamal              |
| • Adoquinado                              | Billares                         |
| • Feria                                   | Radiodifusoras                   |
| • Bares y restaurantes                    | Servicios de drenaje             |
| • Otros Ingresos ser. Pub. Municipales    | Almacene mercadería en general   |
| • Otros establecimientos comerciales      | Agencia de radio y Televisión    |
| • Funerarias                              | Moteles                          |
| • Taxis                                   | Talleres de mecánica             |
| • Clínicas Medicas                        |                                  |

A continuación, se detalla la Ejecución Presupuestaria de Ingresos correspondiente del 01 de septiembre al 31 de diciembre del año 2023.





## EJECUCION PRESUPUESTARIA DE INGRESOS

11

Fecha de: 01/09/2023 al: 31/12/2023

Cuenta	Concepto	Fuente	Presupuesto Asignado	Saldo Caja	Modificaciones	Presupuesto Vigente (Q)	EN EL PERIODO		Saldo por Ejecutar
							Ejecutado Percibido	Alzas (Q)	
10.00.00.00.00	INGRESOS TRIBUTARIOS		3,693,896.00	0.00	1,189,251.18	4,883,147.18	965,595.26	0.00	3,917,551.92
10.01.00.00.00	IMPUESTOS DIRECTOS		2,144,258.00	0.00	982,784.18	3,127,042.18	676,634.51	0.00	2,450,407.67
10.01.40.00.00	Impuestos municipales		2,144,258.00	0.00	982,784.18	3,127,042.18	676,634.51	0.00	2,450,407.67
10.01.41.00.00	Sobre la tenencia de patrimonio		2,142,332.00	0.00	982,784.18	3,125,116.18	676,634.51	0.00	2,448,481.67
10.01.41.10.00	IMPUESTO UNICO SOBRE INMUEBLES - Impuesto Unico Sobre Inmuebles (Por Admon. Mpal.)		1,973,072.00	0.00	951,838.88	2,924,910.88	619,642.41	0.00	2,305,268.47
10.01.41.10.01	IUSI 2/1000	31-0151-0002	83,752.00	0.00	3,402.51	87,154.51	14,754.24	0.00	72,400.27
10.01.41.10.02	IUSI 6/1000	31-0151-0002	1,008,045.00	0.00	220,286.05	1,228,331.05	226,326.40	0.00	1,002,004.65
10.01.41.10.03	IUSI 9/1000	31-0151-0002	881,275.00	0.00	728,150.32	1,609,425.32	378,561.77	0.00	1,230,863.55
10.01.41.20.00	Multas Sobre el Impuesto Unico Sobre Inmuebles - Impuesto Unico Sobre Inmuebles (Por Admon. Mpal.)		169,260.00	0.00	30,945.30	200,205.30	56,992.10	0.00	143,213.20
10.01.41.20.01	Multas IUSI 2/1000	31-0151-0002	8,398.00	0.00	404.60	8,802.60	2,479.71	0.00	6,322.89
10.01.41.20.02	Multas IUSI 6/1000	31-0151-0002	114,808.00	0.00	10,366.49	125,174.49	32,685.03	0.00	92,489.46
10.01.41.20.03	Multas IUSI 9/1000	31-0151-0002	46,054.00	0.00	20,174.21	66,228.21	21,827.36	0.00	44,400.85
10.01.49.00.00	Impuestos varios municipales		1,926.00	0.00	0.00	1,926.00	0.00	0.00	1,926.00
10.01.49.10.00	Impuestos - Ingresos Propios Municipales		1,926.00	0.00	0.00	1,926.00	0.00	0.00	1,926.00
10.01.49.10.99	Otros impuestos municipales	31-0151-0001	1,926.00	0.00	0.00	1,926.00	0.00	0.00	1,926.00
10.02.00.00.00	IMPUESTOS INDIRECTOS		1,549,638.00	0.00	206,467.00	1,756,105.00	288,960.75	0.00	1,467,144.25
10.02.80.00.00	Arbitrios Municipales		1,549,638.00	0.00	206,467.00	1,756,105.00	288,960.75	0.00	1,467,144.25
10.02.81.00.00	Sobre Establecimientos Comerciales		10,615.00	0.00	8,788.00	19,403.00	5,519.75	0.00	13,883.25
10.02.81.01.00	Abarroterias	31-0151-0001	2,319.00	0.00	0.00	2,319.00	60.00	0.00	2,259.00
10.02.81.03.00	Agencias de Radios y Televisores	31-0151-0001	210.00	0.00	0.00	210.00	0.00	0.00	210.00
10.02.81.04.00	Almacenes de Mercaderia en General	31-0151-0001	110.00	0.00	0.00	110.00	0.00	0.00	110.00
10.02.81.05.00	Bares y Restaurantes	31-0151-0001	1,175.00	0.00	0.00	1,175.00	0.00	0.00	1,175.00
10.02.81.06.00	Cantinas	31-0151-0001	395.00	0.00	0.00	395.00	27.00	0.00	368.00
10.02.81.13.00	Depositos de Granos	31-0151-0001	100.00	0.00	0.00	100.00	0.00	0.00	100.00
10.02.81.15.00	Farmacias	31-0151-0001	100.00	0.00	0.00	100.00	0.00	0.00	100.00
10.02.81.16.00	Librerias	31-0151-0001	100.00	0.00	0.00	100.00	0.00	0.00	100.00
10.02.81.19.00	Tiendas	31-0151-0001	2,445.00	0.00	0.00	2,445.00	0.00	0.00	2,445.00
10.02.81.20.00	Venta de Helados	31-0151-0001	100.00	0.00	0.00	100.00	0.00	0.00	100.00
10.02.81.22.00	Ventas de Materiales de Construccion	31-0151-0001	0.00	0.00	18.00	18.00	0.00	0.00	18.00
10.02.81.26.00	Cafeterias	31-0151-0001	1,430.00	0.00	8,750.00	10,180.00	5,350.00	0.00	4,830.00
10.02.81.27.00	Gasolineras	31-0151-0001	145.00	0.00	0.00	145.00	0.00	0.00	145.00
10.02.81.48.00	Pulperias	31-0151-0001	200.00	0.00	0.00	200.00	62.75	0.00	137.25
10.02.81.65.00	Aceiteras	31-0151-0001	0.00	0.00	20.00	20.00	20.00	0.00	0.00
10.02.81.99.00	Otros Establecimientos Comerciales	31-0151-0001	1,786.00	0.00	0.00	1,786.00	0.00	0.00	1,786.00
10.02.82.00.00	Sobre establecimientos de servicios		598,393.00	0.00	53,500.00	651,893.00	159,035.00	0.00	492,858.00
10.02.82.02.00	Salones de Belleza	31-0151-0001	100.00	0.00	0.00	100.00	0.00	0.00	100.00
10.02.82.03.00	Empresas de Transporte Extraurbano	31-0151-0001	101,700.00	0.00	38,870.00	140,570.00	33,425.00	0.00	107,145.00



12

## EJECUCION PRESUPUESTARIA DE INGRESOS

Fecha de: 01/09/2023 al: 31/12/2023

Cuenta	Concepto	Fuente	Presupuesto Asignado	Saldo Caja	Modificaciones	Presupuesto Vigente (Q)	EN EL PERIODO		Saldo por Ejecutar
							Ejecutado Percibido	Alzas (Q)	
10.02.82.04.00.	Funerarias	31-0151-0001	0.00	0.00	720.00	720.00	0.00	0.00	720.00
10.02.82.05.00.	Hoteles	31-0151-0001	17,305.00	0.00	0.00	17,305.00	6,150.00	0.00	11,155.00
10.02.82.06.00.	Moteles	31-0151-0001	1,018.00	0.00	0.00	1,018.00	0.00	0.00	1,018.00
10.02.82.08.00.	Radiodifusoras	31-0151-0001	100.00	0.00	0.00	100.00	0.00	0.00	100.00
10.02.82.09.00.	Talleres de Mecanica	31-0151-0001	100.00	0.00	0.00	100.00	0.00	0.00	100.00
10.02.82.11.00.	Taxis	31-0151-0001	31,680.00	0.00	0.00	31,680.00	4,010.00	0.00	27,670.00
10.02.82.13.00.	Clinicas Medicas	31-0151-0001	100.00	0.00	0.00	100.00	0.00	0.00	100.00
10.02.82.14.00.	Empresas de Transporte Urbano	31-0151-0001	429,600.00	0.00	0.00	429,600.00	101,450.00	0.00	328,150.00
10.02.82.20.00.	Oficinas de Profesionales Universitarios	31-0151-0001	100.00	0.00	0.00	100.00	0.00	0.00	100.00
10.02.82.99.00.	Otros Establecimientos de Servicios	31-0151-0001	16,590.00	0.00	13,910.00	30,500.00	14,000.00	0.00	16,500.00
10.02.83.00.00.	<b>Sobre establecimientos industriales</b>		<b>252.00</b>	<b>0.00</b>	<b>224.00</b>	<b>476.00</b>	<b>376.00</b>	<b>0.00</b>	<b>100.00</b>
10.02.83.09.00.	Molinos de Nixtamal	31-0151-0001	100.00	0.00	0.00	100.00	0.00	0.00	100.00
10.02.83.10.00.	Panaderías y Reposterías	31-0151-0001	152.00	0.00	224.00	376.00	376.00	0.00	0.00
10.02.84.00.00.	<b>Sobre Diversiones y Espectáculos</b>		<b>288,583.00</b>	<b>0.00</b>	<b>143,955.00</b>	<b>432,538.00</b>	<b>87,350.00</b>	<b>0.00</b>	<b>345,188.00</b>
10.02.84.01.00.	Billares	31-0151-0001	100.00	0.00	0.00	100.00	0.00	0.00	100.00
10.02.84.02.00.	Rockolas	31-0151-0001	980.00	0.00	0.00	980.00	90.00	0.00	890.00
10.02.84.06.00.	Cablevision	31-0151-0001	242,458.00	0.00	143,955.00	386,413.00	87,260.00	0.00	299,153.00
10.02.84.99.00.	Otras Diversiones y Espectaculos	31-0151-0001	45,045.00	0.00	0.00	45,045.00	0.00	0.00	45,045.00
10.02.89.00.00.	<b>Otros arbitrios municipales</b>		<b>651,795.00</b>	<b>0.00</b>	<b>0.00</b>	<b>651,795.00</b>	<b>36,680.00</b>	<b>0.00</b>	<b>615,115.00</b>
10.02.89.01.00.	<b>Boleto de Ornato - Ingresos Propios Municipales</b>		<b>651,795.00</b>	<b>0.00</b>	<b>0.00</b>	<b>651,795.00</b>	<b>36,680.00</b>	<b>0.00</b>	<b>615,115.00</b>
10.02.89.01.01.	Valor Boleto de Ornato	31-0151-0001	556,675.00	0.00	0.00	556,675.00	20,542.00	0.00	536,133.00
10.02.89.01.02.	Multa del Boleto de Ornato	31-0151-0001	95,120.00	0.00	0.00	95,120.00	16,138.00	0.00	78,982.00
11.00.00.00.00.	<b>INGRESOS NO TRIBUTARIOS</b>		<b>13,959,220.00</b>	<b>0.00</b>	<b>913,382.92</b>	<b>14,872,602.92</b>	<b>5,330,808.13</b>	<b>0.00</b>	<b>9,541,794.79</b>
11.02.00.00.00.	<b>TASAS</b>		<b>11,446,758.00</b>	<b>0.00</b>	<b>822,312.48</b>	<b>12,269,070.48</b>	<b>4,034,658.29</b>	<b>0.00</b>	<b>8,234,412.19</b>
11.02.90.00.00.	<b>Tasas y licencias varias</b>		<b>11,446,758.00</b>	<b>0.00</b>	<b>822,312.48</b>	<b>12,269,070.48</b>	<b>4,034,658.29</b>	<b>0.00</b>	<b>8,234,412.19</b>
11.02.90.01.00.	Licencias de Construcción	31-0151-0001	257,258.00	0.00	233,028.66	490,286.66	53,171.40	0.00	437,115.26
11.02.90.02.00.	Tasa municipal por alumbrado público	31-0151-0001	11,189,500.00	0.00	589,283.82	11,778,783.82	3,981,486.89	0.00	7,797,296.93
11.03.00.00.00.	<b>CONTRIBUCIONES POR MEJORAS</b>		<b>38,658.00</b>	<b>0.00</b>	<b>0.00</b>	<b>38,658.00</b>	<b>4,965.00</b>	<b>0.00</b>	<b>33,693.00</b>
11.03.10.00.00.	<b>Contribuciones por Mejoras</b>		<b>38,658.00</b>	<b>0.00</b>	<b>0.00</b>	<b>38,658.00</b>	<b>4,965.00</b>	<b>0.00</b>	<b>33,693.00</b>
11.03.10.01.00.	Drenajes	31-0151-0001	35,228.00	0.00	0.00	35,228.00	4,965.00	0.00	30,263.00
11.03.10.02.00.	Adoquinado	31-0151-0001	3,430.00	0.00	0.00	3,430.00	0.00	0.00	3,430.00
11.04.00.00.00.	<b>ARRENDAMIENTO DE EDIFICIOS, EQUIPOS E INSTALACIONES</b>		<b>785,712.00</b>	<b>0.00</b>	<b>62,119.00</b>	<b>847,831.00</b>	<b>236,799.00</b>	<b>0.00</b>	<b>611,032.00</b>
11.04.10.00.00.	<b>De edificios y viviendas</b>		<b>785,712.00</b>	<b>0.00</b>	<b>62,119.00</b>	<b>847,831.00</b>	<b>236,799.00</b>	<b>0.00</b>	<b>611,032.00</b>
11.04.10.02.00.	<b>ARRENDAMIENTO DE LOCALES - Ingresos Propios Municipales</b>		<b>785,712.00</b>	<b>0.00</b>	<b>62,119.00</b>	<b>847,831.00</b>	<b>236,799.00</b>	<b>0.00</b>	<b>611,032.00</b>
11.04.10.02.04.	Arrendamiento de locales	31-0151-0001	785,712.00	0.00	62,119.00	847,831.00	236,799.00	0.00	611,032.00
11.06.00.00.00.	<b>MULTAS</b>		<b>562,162.00</b>	<b>0.00</b>	<b>16,413.44</b>	<b>578,575.44</b>	<b>105,660.29</b>	<b>0.00</b>	<b>472,915.15</b>
11.06.10.00.00.	<b>Originadas en ingresos no tributarios</b>		<b>562,162.00</b>	<b>0.00</b>	<b>16,413.44</b>	<b>578,575.44</b>	<b>105,660.29</b>	<b>0.00</b>	<b>472,915.15</b>
11.06.10.01.00.	Multas Administrativas	31-0151-0001	84,490.00	0.00	16,413.44	100,903.44	22,563.00	0.00	78,340.44
11.06.10.05.00.	Multas de transito	31-0151-0001	477,672.00	0.00	0.00	477,672.00	83,097.29	0.00	394,574.71





13

## EJECUCION PRESUPUESTARIA DE INGRESOS

Fecha de: 01/09/2023 al: 31/12/2023

Cuenta	Concepto	Fuente	Presupuesto Asignado	Saldo Caja	Modificaciones	Presupuesto Vigente (Q)	EN EL PERIODO		Saldo por Ejecutar
							Ejecutado Percibido	Alzas (Q)	
11.09.00.00.00	OTROS INGRESOS NO TRIBUTARIOS		1,125,930.00	0.00	12,538.00	1,138,468.00	948,725.55	0.00	189,742.45
11.09.90.00.00	Otros Ingresos No Tributarios		1,125,930.00	0.00	12,538.00	1,138,468.00	948,725.55	0.00	189,742.45
11.09.90.01.00.	Feria Titular	31-0151-0001	87,982.00	0.00	12,538.00	100,520.00	0.00	0.00	100,520.00
11.09.90.99.00	Otros ingresos - Ingresos Propios Municipales		1,037,948.00	0.00	0.00	1,037,948.00	948,725.55	0.00	89,222.45
11.09.90.99.01.	OTROS INGRESOS	31-0151-0001	65,972.00	0.00	0.00	65,972.00	16,749.55	0.00	49,222.45
11.09.90.99.02.	SERVIDUMBRE DE PASO VOLUNTARIO	31-0151-0001	971,976.00	0.00	0.00	971,976.00	931,976.00	0.00	40,000.00
13.00.00.00.00	VENTA DE BIENES Y SERVICIOS DE LA ADMINISTRACION PUBLICA		785,733.00	0.00	77,913.48	863,646.48	238,856.06	0.00	624,790.42
13.02.00.00.00	VENTA DE SERVICIOS		785,733.00	0.00	77,913.48	863,646.48	238,856.06	0.00	624,790.42
13.02.60.00.00	Servicios administrativos municipales		785,733.00	0.00	77,913.48	863,646.48	238,856.06	0.00	624,790.42
13.02.60.01.00	Certificaciones - Ingresos Propios Municipales		120,242.00	0.00	24,266.25	144,508.25	41,793.00	0.00	102,715.25
13.02.60.01.05.	Certificaciones Varias	31-0151-0001	120,242.00	0.00	24,266.25	144,508.25	41,793.00	0.00	102,715.25
13.02.60.02.00.	Licencias	31-0151-0001	140,428.00	0.00	10,283.23	150,711.23	75,924.87	0.00	74,786.36
13.02.60.06.00.	Concesion de Servicios de Agua (Pajas de Agua)	31-0151-0001	103,035.00	0.00	0.00	103,035.00	18,600.00	0.00	84,435.00
13.02.60.08.00.	Casetas en Terrenos Municipales	31-0151-0001	18,830.00	0.00	12,395.00	31,225.00	7,100.00	0.00	24,125.00
13.02.60.10.00.	Traspaso Derecho por Servicios	31-0151-0001	61,126.00	0.00	25,249.00	86,375.00	6,150.00	0.00	80,225.00
13.02.60.12.00.	Fierros Para Marcar Ganado	31-0151-0001	3,090.00	0.00	410.00	3,500.00	1,250.00	0.00	2,250.00
13.02.60.14.00.	Guins de Conduccion	31-0151-0001	110.00	0.00	0.00	110.00	20.00	0.00	90.00
13.02.60.15.00.	Rotulos	31-0151-0001	284,775.00	0.00	0.00	284,775.00	75,823.19	0.00	208,951.81
13.02.60.16.00.	Estacionamiento de Vehiculos Vias Publicas	31-0151-0001	0.00	0.00	1,815.00	1,815.00	1,560.00	0.00	255.00
13.02.60.16.99.	Otros Estacionamientos de Vehiculos en V?as P?blicas	31-0151-0001	2,692.00	0.00	2,070.00	4,762.00	0.00	0.00	4,762.00
13.02.60.21.00.	Nomenclatura	31-0151-0001	3,900.00	0.00	1,425.00	5,325.00	1,625.00	0.00	3,700.00
13.02.60.23.00.	Concesion de Drenajes	31-0151-0001	47,505.00	0.00	0.00	47,505.00	9,010.00	0.00	38,495.00
14.00.00.00.00	INGRESOS DE OPERACIÓN		5,603,306.00	0.00	28,591.25	5,631,897.25	1,219,800.75	0.00	4,412,096.50
14.02.00.00.00	VENTA DE SERVICIOS		5,603,306.00	0.00	28,591.25	5,631,897.25	1,219,800.75	0.00	4,412,096.50
14.02.40.00.00	Servicios públicos municipales		5,603,306.00	0.00	28,591.25	5,631,897.25	1,219,800.75	0.00	4,412,096.50
14.02.40.01.00.	Canon de Agua	31-0151-0001	2,398,800.00	0.00	0.00	2,398,800.00	357,080.00	0.00	2,041,720.00
14.02.40.02.00.	Piso de Plaza	31-0151-0001	995,468.00	0.00	0.00	995,468.00	333,528.00	0.00	661,940.00
14.02.40.03.00.	Rastros	31-0151-0001	233,775.00	0.00	24,175.00	257,950.00	78,090.00	0.00	179,860.00
14.02.40.04.00.	Cementerio	31-0151-0001	7,675.00	0.00	3,416.25	11,091.25	3,356.25	0.00	7,735.00
14.02.40.06.00.	Exceso de Agua	31-0151-0001	0.00	0.00	1,000.00	1,000.00	0.00	0.00	1,000.00
14.02.40.07.00.	Baños y Sanitarios Municipales	31-0151-0001	1,806,165.00	0.00	0.00	1,806,165.00	447,746.50	0.00	1,358,418.50
14.02.40.10.00.	Servicios de Drenaje	31-0151-0001	107,018.00	0.00	0.00	107,018.00	0.00	0.00	107,018.00
14.02.40.99.00.	Otros Ingresos Por Servicios Publicos Municipales	31-0151-0001	54,405.00	0.00	0.00	54,405.00	0.00	0.00	54,405.00
15.00.00.00.00	RENTAS DE LA PROPIEDAD		185,586.00	0.00	56,775.79	242,361.79	74,723.56	0.00	167,638.23
15.01.00.00.00	INTERESES		183,758.00	0.00	56,775.79	240,533.79	74,471.56	0.00	166,062.23
15.01.31.00.00	Por depósitos internos		183,758.00	0.00	56,775.79	240,533.79	74,471.56	0.00	166,062.23







15

EJECUCION PRESUPUESTARIA DE INGRESOS

Fecha de: 01/09/2023 al: 31/12/2023

Cuenta	Concepto	Fuente	Presupuesto Asignado	Saldo Caja	Modificaciones	Presupuesto Vigente (Q)	EN EL PERIODO		Saldo por Ejecutar
							Ejecutado Percibido	Alzas (Q)	
23.01.10.01.01.	SC-Ingresos Propios Municipales	32-0151-0001	0.00	0.00	904,725.82	904,725.82	0.00	0.00	904,725.82
23.01.10.01.02.	SC-IUSI Funcionamiento (Por Admon. Mpal)	32-0151-0002	0.00	0.00	402,228.99	402,228.99	0.00	0.00	402,228.99
23.01.10.01.03.	SC-IUSI Inversion (Por Admon. Mpal)	32-0151-0003	0.00	0.00	0.00	0.00	0.00	0.00	0.00
23.01.10.02.00	- SC-Ingresos Tributarios IVA-PAZ		0.00	0.00	924,477.12	924,477.12	0.00	0.00	924,477.12
23.01.10.02.01.	SC-Ingresos Tributarios IVA-PAZ	32-0101-0003	0.00	0.00	456,392.83	456,392.83	0.00	0.00	456,392.83
23.01.10.02.02.	SC-Ingresos Ordinarios de Aporte Constitucional	32-0101-0004	0.00	0.00	465,479.09	465,479.09	0.00	0.00	465,479.09
23.01.10.02.04.	SC-Impuesto Circulacion de Vehiculos	32-0101-0006	0.00	0.00	2,605.20	2,605.20	0.00	0.00	2,605.20
23.01.10.02.04.	SC-Impuesto Circulacion de Vehiculos	32-0101-0017	0.00	0.00	0.00	0.00	0.00	0.00	0.00
23.01.10.03.00	- SC-Ingresos Tributarios IVA-PAZ		0.00	0.00	1,129,093.71	1,129,093.71	0.00	0.00	1,129,093.71
23.01.10.03.01.	SC-Ingresos Tributarios IVA-PAZ	32-0101-0014	0.00	0.00	1,129,093.71	1,129,093.71	0.00	0.00	1,129,093.71
23.01.10.03.02.	SC-Ingresos Ordinarios de Aporte Constitucional	32-0101-0015	0.00	0.00	0.00	0.00	0.00	0.00	0.00
23.01.10.03.04.	SC-Impuesto Circulacion de Vehiculos	32-0101-0017	0.00	0.00	0.00	0.00	0.00	0.00	0.00
23.01.10.03.05.	SC-Distribucion de Petroleo y sus Derivados	32-0101-0018	0.00	0.00	0.00	0.00	0.00	0.00	0.00
23.04.00.00.00	DISMINUCION DE ACTIVOS DIFERIDOS Y ANTICIPOS A CONTRATISTAS		0.00	0.00	0.00	0.00	0.00	0.00	0.00
23.04.40.00.00	Disminución de anticipos a contratistas y proveedores a largo plazo		0.00	0.00	0.00	0.00	0.00	0.00	0.00
23.04.40.01.00	- SC-IUSI Inversion (Por Admon Mpal)		0.00	0.00	0.00	0.00	0.00	0.00	0.00
23.04.40.01.02.	Anticipos Impuesto Unico s/Inmuebles Inversión (Admón)	32-0151-0003	0.00	0.00	0.00	0.00	0.00	0.00	0.00
23.04.40.01.03.	Anticipo Ingrsros Tributarios IVA PAZ	32-0101-0014	0.00	0.00	0.00	0.00	0.00	0.00	0.00
23.04.40.01.04.	Anticipos Ingresos Ordinarios de Aporte Constitucional	32-0101-0015	0.00	0.00	0.00	0.00	0.00	0.00	0.00
23.04.40.01.06.	Anticipos Impuesto Circulacion de Vehiculos	32-0101-0017	0.00	0.00	0.00	0.00	0.00	0.00	0.00
23.04.40.01.07.	Anticipos Distribucion de Petróleo y sus Derivados	32-0101-0018	0.00	0.00	0.00	0.00	0.00	0.00	0.00
23.04.40.01.08.	Consejo de Desarrollo IVA PAZ	31-0101-0004	0.00	0.00	0.00	0.00	0.00	0.00	0.00
23.04.40.01.11.	Aporte de la comunidad	31-3101-0002	0.00	0.00	0.00	0.00	0.00	0.00	0.00
23.04.40.01.14.	Consejo de Desarrollo	31-0101-0004	0.00	0.00	0.00	0.00	0.00	0.00	0.00
<b>TOTAL :</b>			<b>61,317,821.00</b>	<b>0.00</b>	<b>12,122,380.24</b>	<b>73,440,201.24</b>	<b>27,218,709.53</b>	<b>4,560,770.24</b>	<b>50,782,261.95</b>



Heber Noé Galdámez Aldana  
 ENCARGADO DE PRESUPUESTO

*[Handwritten signature]*

Ing. Regis Mauricio Fernando Lima Peña  
 DIRECTOR FINANCIERO MUNICIPAL



*[Handwritten signature]*

Rolando Arturo Aquino Guerra  
 ALCALDE MUNICIPAL



## **2.-Ejecucion Presupuestaria de Egresos:**

Comprende todos los gastos correspondientes al tercer cuatrimestre del año 2023 (01 de septiembre al 31 de diciembre del año 2023), los cuales van ordenados según su grupo de gasto, los cuales se detallan a continuación:

*a.-)Grupo 0: Servicios Personales:* Comprende la retribución de los servicios de comisiones, juntas, consejos, etc. Incluye aportes patronales, servicios extraordinarios, dietas, gastos de representación, asistencia socioeconómica y otras prestaciones relacionadas con salarios.

*b.-)Grupo 1: Servicios no Personales:* Este grupo se refiere a los egresos por concepto de servicios no personales, tales como servicios públicos, publicidad, impresión y encuadernación, pasajes y gastos varios de viaje, transporte de cosas, arrendamiento de edificios, terrenos y equipos, servicios financieros, servicios contratados para mantenimiento y reparación ordinaria de equipos, servicios contratados para mantenimiento y reparación ordinaria de obras, y servicios varios. Es decir, que comprende pagos de servicios que no tienen ninguna relación con los servicios del personal permanente y no permanente del Estado, ya que son hechos a personas físicas o instituciones públicas o privadas, en compensación por la prestación de servicios de carácter no personal o el uso del activo fijo o intangible.

*c.-) Grupo 2: Materiales y Suministros:* Comprende la adquisición de materiales y suministros consumibles para el funcionamiento del Estado, incluidos los que se destinan a conservación y reparación de bienes del activo fijo. Incluye la compra de bienes y materiales que formen parte de bienes de capital (por administración) o para su transformación y/o enajenación ulterior por aquellas entidades que desarrollan actividades de carácter comercial, industrial y/o de servicios, o por dependencias que vendan o distribuyan elementos adquiridos con fines promocionales, luego de su exhibición en ferias, exposiciones, etc.

Las principales características que deben reunir los bienes y materiales comprendidos en este grupo son: que por su naturaleza estén destinados al consumo final, intermedio, propio o de terceros, y que su tiempo de utilización sea relativamente corto, generalmente dentro del ejercicio.

*d.-)Grupo 3: Propiedad, Planta, Equipo e Intangibles:* Este grupo se refiere a egresos por compra o construcción de bienes de capital que aumentan el activo de las entidades del Sector Público en un período dado, siendo éstos los bienes físicos, construcciones y/o equipos que sirven para producir otros bienes o servicios, no se agotan en el primer uso que de ellos se hace, tienen una duración superior a un año y están sujetos a depreciación. Incluye asimismo, las adiciones y reparaciones extraordinarias realizadas por contrato y la adquisición de activos intangibles.

*e.-)Grupo 4: Transferencias Corrientes:* Comprende los gastos correspondientes a transferencias corrientes que no representan la contraprestación de bienes o servicios y cuyos importes no son reintegrados por los beneficiarios. Incluye aportes de carácter institucional y otros para financiar gastos corrientes de instituciones públicas y del sector externo.

*f.-)Grupo 7: Servicios de la Deuda Pública y Amortización de Otros Pasivos:* Comprende las erogaciones destinadas a atender el pago de intereses, gastos, comisiones y amortización de la deuda interna, de préstamos obtenidos, la disminución de cuentas y documentos a pagar, pasivos diferidos y la conversión de la deuda.

## **2.1-Análisis de la Ejecución Presupuestaria de Egresos**

Basados en la ejecución presupuestaria de egresos se presenta a continuación la descripción integral de cada uno de los programas ejecutados por la Municipalidad de Chiquimula:

### **2.1.1.-Actividades Centrales:**

Comprende los gastos destinados para el funcionamiento de la administración municipal de cada una de las oficinas y unidades de la misma. El programa Actividades Centrales tiene un asignado de Q.28,107,787.16 y tiene modificaciones presupuestarias por un monto de Q. 7,842,475.11 lo cual nos proporciona un vigente de Q. 35,950,262.27, de lo cual se ha ejecutado el monto de Q. 12,679,481.95, lo cual representa un gasto del 35.27% tomando en cuenta lo vigente; lo cual nos demuestra que ha sobrepasado el gasto conforme el porcentaje establecido para tercer cuatrimestre del año 2023 que representa un 33.33%.

### **2.1.2.- Prevención de la Desnutrición Crónica:**

Aquí se contemplan todas las erogaciones para la reducción de la desnutrición crónica en el Municipio de Chiquimula, lo cual es una de las prioridades del presidente de la república para toda Guatemala. En este programa se toman en cuenta factores como Apoyo asistencia Técnica para el desarrollo económico y productivo de la mujer 2023 Chiquimula, Chiquimula, Apoyo asistencia alimentaria y nutricional 2023 Chiquimula, Chiquimula. Este programa tiene asignado para el tercer cuatrimestre del año 2023 el monto de Q. 487,278.75 y tiene modificaciones presupuestarias por un monto de Q. -80,000.00, lo cual nos proporciona un vigente de Q. 407,278.75, y se ha ejecutado el monto de Q. 76,857.25 lo cual representa un gasto del 18.87% tomando en cuenta lo vigente, lo cual nos demuestra que no ha sobrepasado el porcentaje de 33.33% establecido para el tercer cuatrimestre del año 2023.

### **2.1.3.- Acceso al agua potable y saneamiento básico:**

Dentro de este programa se toma en cuenta todas las erogaciones relacionadas con Acceso del agua potable y los Servicios de saneamiento como lo son: Reposición sistema de agua potable con perforación de pozo aldea el ingeniero, Chiquimula, Chiquimula, Reposición sistema de agua potable red de distribución Aldea



Shororagua, Chiquimula, Chiquimula, Saneamiento sistema de agua potable (mantenimiento y reparación) 2023, área urbana y rural, Chiquimula, Chiquimula, Construcción sistema de tratamiento aguas residuales cabecera municipal, Chiquimula, Chiquimula, Construcción sistema de tratamiento aguas residuales Colonia Las Flores, Zona 4, Chiquimula, Chiquimula, Reposición sistema de alcantarillado sanitario de colector principal, sector la Escuela, Aldea Santa Elena, Chiquimula, Chiquimula, Conservación sistema de alcantarillado sanitario y tratamiento de aguas residuales consistente en mantenimiento e insumos, cabecera municipal, Chiquimula, Chiquimula, Saneamiento sistema de alcantarillado sanitario del área urbana y rural 2023 Chiquimula, Chiquimula, Saneamiento rastro municipal 2023 Chiquimula, Chiquimula, Saneamiento infraestructura tratamiento de desechos sólidos (manejo, recolección y transporte 2023) Chiquimula, Chiquimula, El monto asignado para este programa es de Q. 12,215,602.80 y tiene modificaciones presupuestarias por un monto de Q. 32,557,003.57, lo cual nos proporciona un vigente de Q. 44,772,606.37, de lo cual se ha ejecutado el monto de Q. 11,458,815.29 lo cual representa un gasto del 25.59% tomando en cuenta lo vigente; lo cual nos demuestra que no se ha sobrepasado el porcentaje de 33.33% establecido para el tercer cuatrimestre del año 2023.

#### **2.1.4.-Gestión de la Educación Local de la Calidad:**

Aquí se toma en cuenta todos los gastos relacionados con la educación en el Municipio de Chiquimula. A continuación, se detallan las obras que están presupuestadas dentro de este programa: Mejoramiento Escuela Primaria anexa al Inso, Chiquimula, Chiquimula y Mejoramiento Escuela "Primaria Aldea El Morral, Chiquimula, Chiquimula, el monto asignado para este programa es de Q. 4,200,000.00 y tiene modificaciones presupuestarias por un monto de Q. 4,749,180.00y tiene un vigente de Q. 8,949,180.00, de lo cual se ha ejecutado el monto de Q. 3,533,351.84, lo cual representa un gasto del 39.48% tomando en cuenta lo vigente, lo cual nos demuestra que se ha sobrepasado el porcentaje de 33.33% establecido para el tercer cuatrimestre del año 2023.

#### **2.1.5.-Seguridad Integral:**

Este programa contiene todo lo relacionado a la seguridad y beneficios de las personas de la ciudad de Chiquimula como lo es el Apoyo institucional con policía municipal 2023 Chiquimula, Chiquimula, Conservación red de alumbrado público del área urbana y rural 2023 Chiquimula, Chiquimula y Apoyo institucional con policía municipal de tránsito 2023 Chiquimula, Chiquimula. El monto asignado para este programa es de Q. 3,653,261.50 y tiene modificaciones presupuestarias por un monto de Q. -307,444.97 y tiene un vigente de Q. 3,345,816.53, de lo cual se ha ejecutado el monto de Q. 877,073.88, lo cual representa un gasto del 26.21% tomando en cuenta lo vigente; lo cual nos demuestra que se ha sobrepasado el porcentaje de 33.33% establecido para el tercer cuatrimestre del año 2023.

### **2.1.6.-Ambiente y Recursos Naturales:**

Aquí se toman en cuenta todas las actividades y obras relacionadas únicamente con el ambiente y los recursos naturales con apoyo institucional para gestión ambiental 2023 Chiquimula, Chiquimula y reposición conservación de cuenca río Shutaque, Aldea San Esteban, Chiquimula, Chiquimula, El monto asignado para este programa es de Q. 140,322.56 y tiene modificaciones presupuestarias por un monto de Q. 868,562.24 y tiene un vigente de Q. 1,008,884.80, de lo cual se ha ejecutado el monto de Q. 919,133.14, lo cual representa un gasto del 91.10% tomando en cuenta lo vigente; lo cual nos demuestra que se ha sobrepasado el porcentaje de 33.33% establecido para el tercer cuatrimestre del año 2023.

### **2.1.7.- Movilidad Urbana y Espacios Públicos:**

Aquí se toman en cuenta únicamente todas las obras y actividades relacionadas con la movilidad urbana y espacios públicos como: Mejoramiento edificio municipal Chiquimula, Chiquimula, Conservación urbanización consistente en mantenimiento y reparación de la Infraestructura física municipal 2023, Chiquimula, Chiquimula, Conservación instalaciones deportivas y recreativas (mantenimiento de parques, áreas verdes, áreas deportivas y lugares de recreo 2023) Chiquimula, Chiquimula, Mejoramiento calle consistente en adoquinamiento de la 3a avenida a y 10a calle Zona 7, Shusho Abajo, Chiquimula, Chiquimula, Mejoramiento calle rural sector la escuela, aldea sabana grande, Chiquimula, Chiquimula, Mejoramiento calle callejones barrio la democracia Chiquimula II fase., Mejoramiento camino rural con pavimento de concreto, sector la Escuela, Barrio el centro, aldea el carrizal, Chiquimula, Chiquimula, Mejoramiento camino rural con pavimento de concreto, sector salón comunal, Aldea el Pinalito, Chiquimula, Chiquimula, Mejoramiento camino rural con pavimento de concreto, sector los Conacastes, Aldea Maraxco, Chiquimula, Chiquimula, Construcción puente vehicular sobre río Shutaque, aldea san esteban, Chiquimula, Chiquimula, Mejoramiento calle ingreso al Caserío el jicaral, aldea vado hondo, Chiquimula, Chiquimula, Mejoramiento de cauce del río taco con infraestructura de protección sector Puente el Molino, Chiquimula, Chiquimula, Mejoramiento calle consistente en adoquinamiento de la 3a avenida a entre 10ª Calle y 4a calle zona 7, Shusho Abajo, Chiquimula, Chiquimula, Construcción puente colgante peatonal (hamaca) Sector Quebrada Seca, caserío El Jicaral, Aldea Vado Hondo, Chiquimula, Chiquimula, Mejoramiento camino rural con pavimento de concreto Aldea Santa Elena, Chiquimula, Chiquimula Conservación red de semaforización 2023 Chiquimula, Chiquimula, Conservación maquinaria y transporte municipal 2023 Chiquimula, Chiquimula, Conservación calle (s), avenidas, carreteras y caminos del área urbana y rural 2023 Chiquimula, Chiquimula, El monto asignado para este programa es de Q. 5,931,909.79 y tiene modificaciones presupuestarias por un monto de Q. 15,439,683.19 y tiene un vigente de Q. 21,371,592.98, de lo cual se ha ejecutado el monto de Q. 7,068,017.98, lo cual representa un gasto del 33.07% tomando en cuenta lo vigente; lo cual nos demuestra que no se ha sobrepasado el porcentaje de 33.33% establecido para el tercer cuatrimestre del año 2023.

### 2.1.8.- Protección Social:

Dentro del programa de Protección Social se toman en cuenta las actividades y obras relacionadas únicamente con Apoyo institucional para protección a la niñez, adolescencia y juventud 2023 Chiquimula, Chiquimula, El monto asignado para este programa es de Q. 344,384.00 y tiene modificaciones presupuestarias por un monto de Q. 0.00 y tiene un vigente de Q. 344,384.00, de lo cual se ha ejecutado el monto de Q. 175,912.50, lo cual representa un gasto del 51.08% tomando en cuenta lo vigente; lo cual nos demuestra que se ha sobrepasado el porcentaje de 33.33% establecido para el tercer cuatrimestre del año 2023.

### 2.1.9.-Partidas No Asignables a Programas (Deuda Pública):

En este programa se detallan todas las partidas no asignables a los programas antes mencionados, aquí se toma en cuenta el Préstamo para adquisición de 2 inmuebles para el proyecto: construcción sistema de tratamiento aguas residuales cabecera municipal, Chiquimula, Chiquimula transferencias corrientes año 2023 El monto asignado para este programa es de Q. 6,237,274.44 y tiene modificaciones presupuestarias por un monto de Q. 15,000.00 y tiene un vigente de Q. 6,252,274.44, de lo cual se ha ejecutado el monto de Q. 1,662,471.99, lo cual representa un gasto del 26.59% tomando en cuenta lo vigente; lo cual nos demuestra que no se ha sobrepasado el porcentaje de 33.33% establecido para el tercer cuatrimestre del año 2023.

### 2.2.-Detalle de las Modificaciones Presupuestarias:

- PRIMER CUATRIMESTRE 2,023

No.	DESCRIPCION	MONTO
1	Ampliación Presupuestaria conforme los anticipos de los proyectos según aportes de Concejo de Desarrollo Departamental, Aporte de vecinos para proyectos de inversión y Municipalidad de Chiquimula.	Q. 9,195,866.87
2	Ampliación Presupuestaria conforme las obras de arrastre del año 2022, conforme los saldos de anticipo de los proyectos que se ampliaron en la Modificación Presupuestaria No. Amp-001-2023.	Q. 25,629,847.48
3	Ampliación Presupuestaria conforme saldos de caja al 31 de diciembre 2022.	Q. 5,984,762.95
4	Ampliación Presupuestaria conforme los saldos de caja al 31 de diciembre de 2022 para ayuda a la 39 Compañía de Bomberos Voluntarios de Chiquimula.	Q. 24,900.00
5	Ampliación Presupuestaria conforme las alzas registradas en la ejecución presupuestaria del periodo del 01 de enero al 02 de marzo de 2023.	Q. 2,237,486.00
6	Ampliación Presupuestaria conforme los saldos de caja al 31 de diciembre de 2022 para la creación de los proyectos, MEJORAMIENTO CALLE INGRESO AL CASERIO EL JICARAL, ALDEA VADO HONDO, CHIQUIMULA, CHIQUIMULA, MEJORAMIENTO DE CAUCE DEL RIO TACO CON INFRAESTRUCTURA DE PROTECCION SECTOR PUENTE EL MOLINO, CHIQUIMULA, CHIQUIMULA y MANO DE OBRA CALIFICADA EN FUNDICION Y COLOCACION DE PAVIMENTO EN ALDEA SAN JORGE, CHIQUIMULA	Q. 865,830.00
7	Ampliación Presupuestaria conforme los saldos de caja al 31 de diciembre de 2022; para la adquisición e instalación de tres transformadores (2 de 25 kva/34 5kv/240/480v y 1 de 15 kva/34 5kv/240/480v) con sus respectivos materiales 2 para el pozo las Vegas y 1 para el Pozo de Colonia Minerva.	Q. 253,336.00
<b>SUB-TOTAL</b>		<b>Q. 44,192,029.50</b>

- SEGUNDO CUATRIMESTRE 2,023

No.	DESCRIPCION	MONTO
8	Ampliación Presupuestaria conforme alzas registradas al 10 de mayo del año 2023, en los rubros 10.02.84.06.00.31-0151-0001 Cablevisión y 10.02.81.26.00.31-0151-0001 cafeterías.	Q. 27,272.00
9	Ampliación presupuestaria conforme los saldos de Caja al 31 de diciembre de 2022; según el Acta Numero 29-2023 en su punto Vigésimo Tercero de fecha 17 de abril de 2023, donde aprueban ampliación al proyecto REPOSICION SISTEMA DE ALCANTARILLADO SANITARIO DE COLECTOR PRINCIPAL, SECTOR LA ESCUELA, ALDEA SANTA ELENA, CHIQUIMULA, CHIQUIMULA	Q. 62,790.50
10	Ampliación presupuestaria conforme los saldos de Caja al 31 de diciembre de 2022; para la creación de los proyectos: SMIP 712, CONSTRUCCION PUENTE COLGANTE PEATONAL (HAMACA) SECTOR QUEBRADA SECA, CASERIO EL JICARAL, ALDEA VADO HONDO, CHIQUIMULA, CHIQUIMULA Y SMIP 706, REPOSICION CONSERVACION DE CUENCA RIO SHUTAQUE, ALDEA SAN ESTEBAN, CHIQUIMULA, CHIQUIMULA,	Q. 1,359,262.50
11	Ampliación presupuestaria conforme los saldos de Caja al 31 de diciembre de 2022; para la elaboración, instalación, materiales y suministros de estantes de madera para el archivo municipal para resguardo de documentos y para la compra de combustible y lubricantes para el resto del año	Q. 692,496.40
12	Ampliación presupuestaria conforme los saldos de Caja al 31 de diciembre de 2022 para el Convenio de ejecución de obra suscrito entre el Consejo Departamental de desarrollo de Chiquimula y la Municipalidad de Chiquimula del Departamento de Chiquimula, Convenio No. 15-2023 Proyecto No. SNIP No. 300177 comunidad Santa Elena	Q. 2,628,228.00
<b>SUB-TOTAL</b>		<b>Q. 4,770,049.40</b>

- TERCER CUATRIMESTRE 2,023

No.	DESCRIPCION	MONTO
13	Ampliación presupuestaria conforme alza registrada al 31 de agosto de 2023.	Q. 284,382.26
14	Ampliación presupuestaria conforme los saldos de Caja al 31 de diciembre de 2022.	Q. 3,360,810.64
15	Ampliación presupuestaria según alza registrada en la ejecución presupuestaria de ingresos al día 13 de octubre de 2023	Q. 541,544.78
16	Ampliación presupuestaria según alza registrada en la ejecución presupuestaria de ingresos al día 13 de octubre de 2023	Q. 151,755.47
17	Ampliación presupuestaria en el rubro 17.02.10.05.00 con la fuente 21 0101 0001 Iva paz inversión.	Q. 617,474.36
18	Ampliación presupuestaria para la creación de los proyectos: MEJORAMIENTO CALLE QUE CONDUCE DE ALDEA SABANA GRANDE HACIA ALDEA EL OBRAJE CHIQUIMULA CHIQUIMULA, y REPOSICION CARRETERA CON PROTECCION DE MURO, SECTOR RIO SHUTAQUE, ALDEA HACIENDA EL SANTO CHIQUIMULA, CHIQUIMULA	Q. 2,900,004.20
19	Ampliación presupuestaria para el pago de los renglones siguientes: 199 Otros servicios, 223 Piedra, arcilla y arena y 154 Arrendamiento de maquinaria y equipo de construcción	Q. 283,875.00
20	Ampliación Presupuestaria conforme alza registrada en la ejecución presupuestaria de ingresos al 08 de diciembre de 2022	Q. 850,241.59
21	Ampliación presupuestaria conforme alza registrada en la ejecución presupuestaria de egresos al día 22 de diciembre de 2023	Q. 2,542,506.12
22	Ampliación presupuestaria conforme alza registrada en la ejecución presupuestaria de egresos al día 31 de diciembre de 2023	Q. 589,785.82
<b>SUB-TOTAL</b>		<b>Q. 12,122,380.04</b>
		<b>Q. 61,084,459.14</b>



### 2.3-Análisis de Ejecución Presupuestaria Vigente, Pagado y Disponible:

Al utilizar los datos totales de la ejecución presupuestaria de egresos correspondiente del 01 de septiembre al 31 de diciembre del año 2023, nos proporciona un asignado de 61,317,821.00, Y modificación presupuestarias por el monto de Q. 61,084,459.14 lo cual nos proporción un vigente de Q. 122,402,280.14 y un ejecutado de Q. 36,835,636.78 lo que representa el 30.09%, demostrándonos que este monto está abajo del porcentaje establecido para el tercer cuatrimestre del año 2023 el cual es de 33.33%, esto nos indica que la ejecución tiene un 3.24% no gastado en el tercer cuatrimestre del 2023.

### 2.4-Análisis de la Ejecución Presupuestaria por Grupo de Gasto:

A continuación, se detalla los egresos por grupo de gasto durante el periodo correspondiente del 01 de septiembre al 31 de diciembre de 2023:



SIAF: SICOIN GL  
MUNICIPALIDAD DE CHIQUIMULA  
DEPARTAMENTO DE CHIQUIMULA  
CLASIFICACIÓN INSTITUCIONAL: 12102001

Página: Página 1 de 1  
Fecha: 02/01/2024  
Hora: 17:56:50  
REPORTE: R00824518.rpt

Usuario: H.GALDAMEZ

#### EJECUCIÓN CONSOLIDADA DE EGRESOS POR GRUPO DE GASTO Del 01/09/2023 al 31/12/2023

GRUPO DE GASTO	DESCRIPCION	EN EL EJERCICIO			EN EL PERIODO	
		ASIGNADO	MODIFICADO	VIGENTE	EJECUTADO	% RESPECTO AL EJECUTADO
0	SERVICIOS PERSONALES	21,886,529.89	432,116.78	22,318,646.47	8,050,772.18	21.88
100	SERVICIOS NO PERSONALES	17,334,236.00	1,885,095.43	19,219,331.43	6,500,069.72	17.65
200	MATERIALES Y SUMINISTROS	6,327,250.98	4,048,001.18	10,375,252.16	2,537,437.75	6.89
300	PROPIEDAD, PLANTA, EQUIPO E INTANGIE	6,509,603.40	53,289,923.25	59,799,526.65	15,906,625.54	43.18
400	TRANSFERENCIAS CORRIENTES	3,733,926.49	1,429,322.50	5,163,248.99	2,390,759.60	6.49
700	SERV. DE LA DEUDA PUB. Y AMORT. DE OT	5,526,274.44	0.00	5,526,274.44	1,449,971.99	3.94
<b>TOTALES</b>		<b>61,317,821.00</b>	<b>61,084,459.14</b>	<b>122,402,280.14</b>	<b>36,835,636.78</b>	

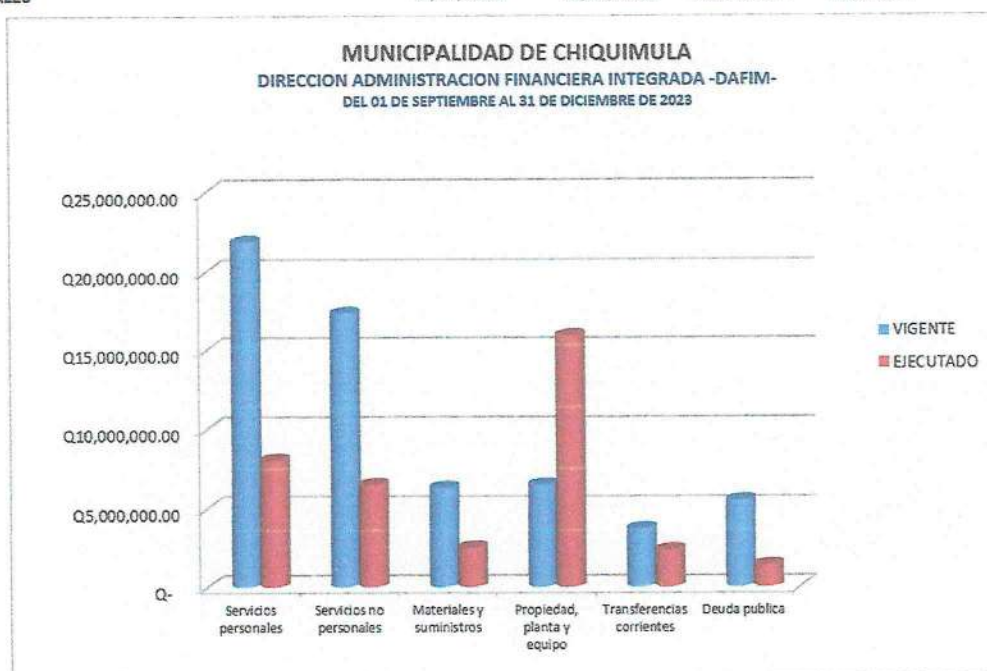

FUENTE: Elaboracion Propia

Se determinó que el grupo de gasto que tiene mayor ejecución es el grupo 300 propiedad, planta, equipo e intangibles. Este grupo Comprende la realización, por contrato, de obras que permanecen con carácter de adherencia al suelo formando parte de un todo indivisible, también las ampliaciones de construcciones ya existentes. Se consideran incluidas en este subgrupo la construcción de caminos, diques, puentes, edificios en general, canales de riego, desagües o navegación, redes de comunicaciones, plantas generadoras y distribuidoras de energía, fábricas, etc. No incluye el valor del terreno, el porcentaje de lo ejecutado es del 43.16% sobre lo vigente, lo cual nos demuestra que todos los pagos relacionados el grupo 300 se encuentra arriba del porcentaje de ejecución del tercer cuatrimestre del año 2023 que es de 33.33% y el menor ejecutado corresponde al grupo 700 servicios de la deuda pública y amortización de otros pasivos, Comprende las erogaciones destinadas a atender el pago de intereses, gastos, comisiones y amortización de la deuda interna, de préstamos obtenidos, la disminución de cuentas y documentos a pagar, pasivos diferidos y la conversión de la deuda, el cual tiene un porcentaje de ejecución de 3.94% el cual está bajo el porcentaje de 33.33%.

## 2.5-Análisis Ejecución Consolidada de Egresos por Tipo de Presupuesto:

Cuando se habla de tipo de presupuesto se utilizan los términos de funcionamiento, inversión y deuda pública, a continuación, se detallan los egresos por tipo de presupuesto según el tercer cuatrimestre del año 2023:



SIAF: SICOIN GL  
MUNICIPALIDAD DE CHIQUIMULA  
DEPARTAMENTO DE CHIQUIMULA  
CLASIFICACIÓN INSTITUCIONAL: 12102001

Página: Página 1 de 1  
Fecha: 02/01/2024  
Hora: 18:05:46  
REPORTE: R00824502.rpt  
Usuario: H.GALDAMEZ

### EJECUCIÓN CONSOLIDADA DE EGRESOS POR TIPO DE PRESUPUESTO Del 01/09/2023 al 31/12/2023

TIPO DE PRESUPUESTO	DESCRIPCION	EN EL EJERCICIO			EN EL PERIODO	
		ASIGNADO	MODIFICADO	VIGENTE	EJECUTADO	% RESPECTO AL EJECUTADO
1	FUNCIONAMIENTO	28,520,726.76	7,783,985.11	36,304,611.87	12,792,739.95	34.73
2	INVERSION	27,270,819.90	53,300,574.03	80,571,393.83	22,502,924.84	61.33
3	DEUDA	5,526,274.44	0.00	5,526,274.44	1,449,971.99	3.94
<b>TOTALES</b>		<b>61,317,821.00</b>	<b>61,084,459.14</b>	<b>122,402,280.14</b>	<b>36,835,636.78</b>	

Ruta: Ejecucion - Egresos - Reportes - Ejecución consolidada de egresos por tipo de presupuesto



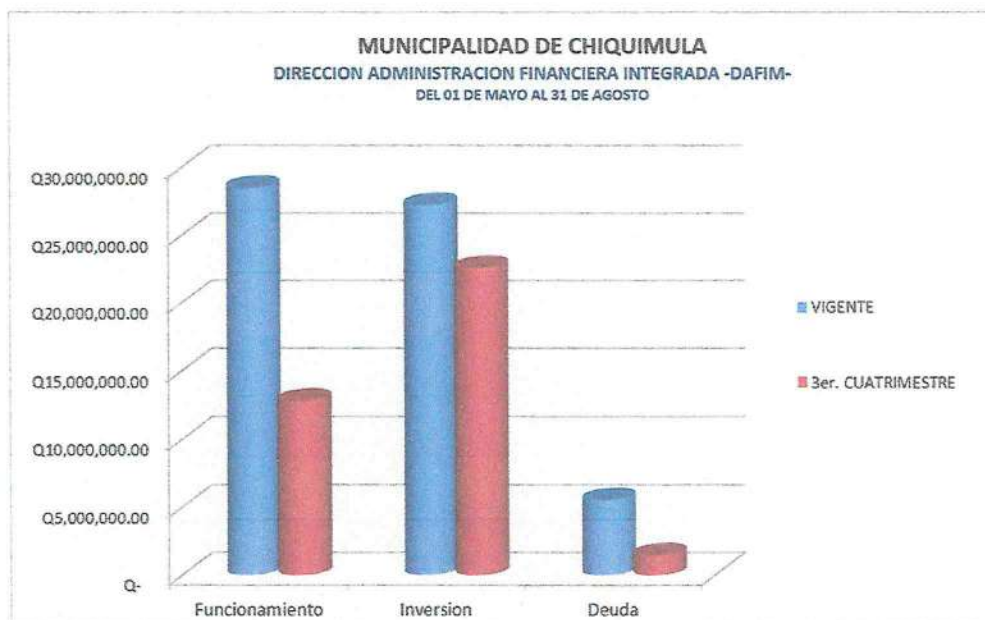

FUENTE: Elaboracion Propia

Al revisar cada uno de ellos se puede determinar que el programa de inversión posee un porcentaje de ejecución del 61.33%, el programa de funcionamiento posee un porcentaje de 34.738% utilizando como 100% el presupuesto vigente, se puede determinar que se ha utilizado más recurso de inversión durante el tercer cuatrimestre del año 2023.

## 2.6-Análisis de Ejecución de Egresos por Fuente de Financiamiento:

La Municipalidad de Chiquimula tiene dividido las fuentes de financiamiento dentro de todo el presupuesto municipal las cuales se han ejecutado de la siguiente manera:



SIAF: SICOIN GL  
MUNICIPALIDAD DE CHIQUIMULA  
DEPARTAMENTO DE CHIQUIMULA  
Clasificación Institucional: 12102001

Página: Página 1 de 1  
Fecha: 02/01/2024  
Hora: 18:00:24  
REPORTE: R00824510.rpt

Usuario: H.GALDAMEZ

### EJECUCIÓN CONSOLIDADA DE EGRESOS POR FUENTE Del 01/09/2023 al 31/12/2023

FUENTE DE FINANCIAMIENTO	DESCRIPCION	EN EL EJERCICIO			EN EL PERIODO	
		ASIGNADO	MODIFICADO	VIGENTE	EJECUTADO	% RESPECTO AL EJECUTADO
21	Ingresos tributarios IVA Paz	18,997,800.00	3,196,536.11	22,194,336.11	7,896,016.15	20.89
22	Ingresos ordinarios de aporte constitucional	15,671,700.00	3,136,728.48	18,808,428.48	7,543,526.31	20.48
29	Otros recursos del Tesoro con afectación específica	2,420,580.00	162,360.38	2,582,970.38	900,225.10	2.44
31	Ingresos propios	24,227,741.00	37,881,522.62	62,109,263.62	16,106,103.69	43.72
32	Dismin caja y bancos Entidades Descentralizadas y Autonomas	0.00	16,707,281.54	16,707,281.54	4,569,765.53	12.46
<b>TOTALES</b>		<b>61,317,821.00</b>	<b>61,084,459.14</b>	<b>122,402,280.14</b>	<b>36,835,636.78</b>	



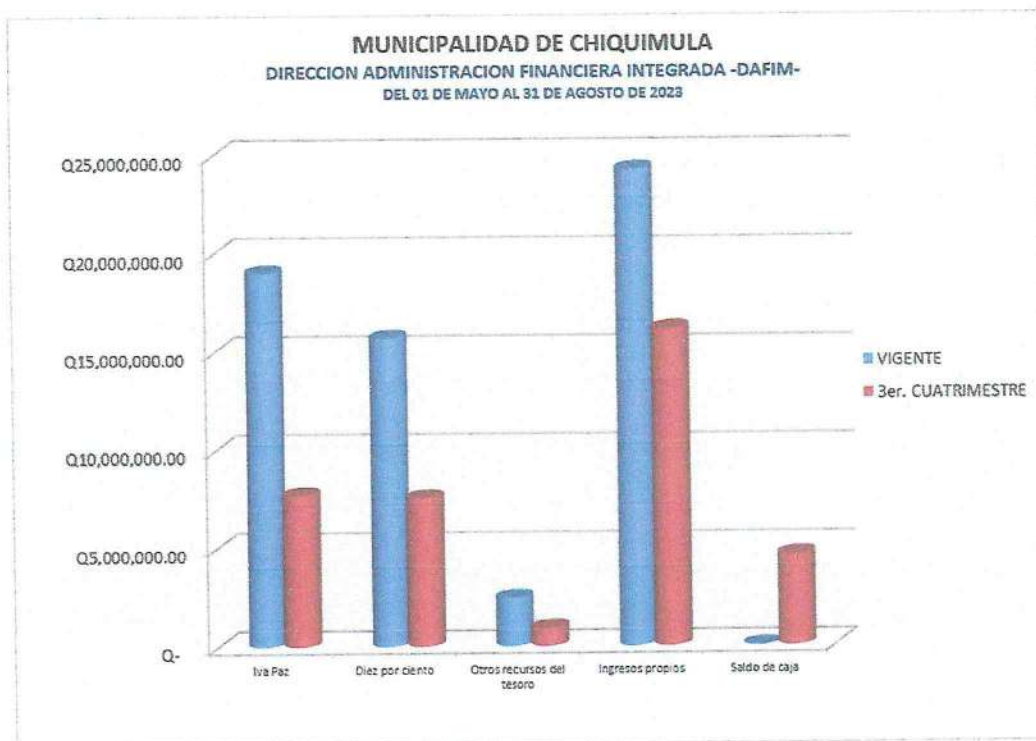

**FUENTE:** Elaboracion Propia

Se ha determinado que la fuente de financiamiento que más se ha ejecutado es la de ingresos propios el cual tiene un porcentaje de ejecución del 43.72% y la que menos se ha utilizado es la de Otros recursos del Tesoro con afectación específica con un porcentaje del 2.44%.

A continuación, se detalla la Ejecución Presupuestaria de Egresos correspondiente del 01 de septiembre al 31 de diciembre del año 2023.



## Ejecución de Egresos del Ejercicio

Periodo del: 01/09/2023 al: 31/12/2023

Todos los programas

Prog Subp Proy Act	O Grupo Gasto	EN EL EJERCICIO			EN EL PERIODO			EXTRA PRESUPUESTARIO	ACUMULADO			
		Asignado	Modificado	Vigente	Pre Compromiso	Compromiso	Devengado		Pagado	Saldo Disponible	Saldo por Devenir	Saldo por Pagar
<b>01 ACTIVIDADES CENTRALES</b>												
<b>00 SIN SUBPROGRAMA</b>												
<b>000 SIN PROYECTO</b>												
<b>001 CONCEJO MUNICIPAL</b>												
<b>000 SIN OBRA</b>												
<b>000</b>												
061	21-0101-0001	52,000.00	10,000.00	62,000.00	0.00	38,000.00	38,000.00	38,000.00	0.00	24,000.00	0.00	0.00
061	31-0151-0001	52,000.00	88,000.00	140,000.00	0.00	90,000.00	90,000.00	90,000.00	0.00	50,000.00	0.00	0.00
062	21-0101-0001	364,000.00	92,046.49	456,046.49	0.00	288,046.49	288,046.49	288,046.49	0.00	168,000.00	0.00	0.00
062	22-0101-0001	0.00	96,314.34	96,314.34	0.00	95,330.97	95,330.97	95,330.97	0.00	983.37	0.00	0.00
062	31-0151-0001	465,000.00	470,037.70	935,037.70	0.00	559,037.70	559,037.70	559,037.70	0.00	379,000.00	0.00	0.00
062	31-0151-0002	0.00	69,584.84	69,584.84	0.00	69,584.84	69,584.84	69,584.84	0.00	0.00	0.00	0.00
<b>100</b>												
183	31-0151-0001	180,000.00	0.00	180,000.00	0.00	75,000.00	75,000.00	75,000.00	0.00	105,000.00	0.00	0.00
<b>002 ALCALDIA MUNICIPAL</b>												
<b>000 SIN OBRA</b>												
<b>000</b>												
011	31-0151-0001	253,957.56	37.20	253,994.76	0.00	84,664.92	84,664.92	84,664.92	0.00	169,329.84	0.00	0.00
015	31-0151-0001	4,300.00	0.00	4,300.00	0.00	1,600.00	1,600.00	1,600.00	0.00	3,200.00	0.00	0.00
051	21-0101-0001	740,000.00	-34,070.03	705,929.97	0.00	422,892.12	422,892.12	422,892.12	0.00	283,437.85	0.00	0.00
051	31-0151-0001	600,000.00	0.00	600,000.00	0.00	35,751.31	35,751.31	35,751.31	0.00	564,248.69	0.00	0.00
051	31-0151-0002	160,000.00	-50,926.53	109,073.47	0.00	0.00	0.00	0.00	0.00	109,073.47	0.00	0.00
055	21-0101-0001	650,000.00	34,670.03	684,670.03	0.00	254,263.71	254,263.71	254,263.71	0.00	450,406.32	0.00	0.00
055	31-0151-0001	500,000.00	6,759.75	506,759.75	0.00	19,187.29	19,187.29	19,187.29	0.00	487,612.46	0.00	0.00
055	31-0151-0002	75,000.00	90,000.00	165,000.00	0.00	109,544.83	109,544.83	109,544.83	0.00	55,455.17	0.00	0.00
063	31-0151-0001	60,000.00	0.00	60,000.00	0.00	20,000.00	20,000.00	20,000.00	0.00	40,000.00	0.00	0.00
071	31-0151-0001	21,413.13	10,274.66	31,687.79	0.00	0.00	0.00	0.00	0.00	31,687.79	0.00	0.00
072	31-0151-0001	21,163.13	3.10	21,166.23	0.00	0.00	0.00	0.00	0.00	21,166.23	0.00	0.00
073	31-0151-0001	300.00	0.00	300.00	0.00	0.00	0.00	0.00	0.00	300.00	0.00	0.00
079	31-0151-0001	250.00	0.00	250.00	0.00	0.00	0.00	0.00	0.00	250.00	0.00	0.00
<b>100</b>												
111	21-0101-0001	610,000.00	0.00	610,000.00	0.00	0.00	0.00	0.00	0.00	610,000.00	0.00	0.00
111	31-0151-0001	7,401,976.00	-82,272.01	6,919,403.99	0.00	2,316,089.05	2,316,089.05	2,316,089.05	0.00	4,603,914.94	0.00	0.00
113	31-0151-0001	198,100.00	27,200.00	215,300.00	0.00	72,041.00	72,041.00	72,041.00	0.00	143,089.00	0.00	0.00



## Ejecución de Egresos del Ejercicio

Periodo del: 01/09/2023 al: 31/12/2023

Todos los programas

Prog Subp Proy Act O Grupo Gasto	EN EL EJERCICIO			EN EL PERIODO			EXTRA PRESUPUESTARIO	ACUMULADO			
	Asignado	Modificado	Vigente	Pre Compromiso	Compromiso	Devengado		Pagado	Saldo Disponible	Saldo por Devengar	Saldo por Pagar
<b>Renglon</b>											
113 32-0151-0001	0.00	60,000.00	60,000.00	0.00	0.00	0.00	0.00	60,000.00	0.00	0.00	
114 31-0151-0001	2,500.00	0.00	2,500.00	0.00	226.00	226.00	0.00	2,274.00	0.00	0.00	
121 21-0101-0001	106,000.00	-80,000.00	20,000.00	0.00	10,562.50	10,562.50	0.00	9,437.50	0.00	0.00	
121 31-0151-0001	50,000.00	-26,845.00	23,155.00	-3,075.30	7,625.50	7,625.50	0.00	12,454.20	0.00	0.00	
133 31-0151-0001	2,500.00	0.00	2,500.00	0.00	0.00	0.00	0.00	2,500.00	0.00	0.00	
151 31-0151-0001	0.00	12,000.00	12,000.00	0.00	12,000.00	12,000.00	0.00	0.00	0.00	0.00	
183 31-0151-0001	50,000.00	-25,000.00	25,000.00	0.00	1,425.00	1,425.00	0.00	23,575.00	0.00	0.00	
187 31-0151-0001	5,000.00	5,000.00	10,000.00	0.00	5,000.00	5,000.00	0.00	5,000.00	0.00	0.00	
187 32-0151-0001	0.00	5,000.00	5,000.00	0.00	0.00	0.00	0.00	5,000.00	0.00	0.00	
191 31-0151-0001	50,000.00	-12,814.60	37,185.40	0.00	0.00	0.00	0.00	37,185.40	0.00	0.00	
195 31-0151-0001	25,000.00	-16,799.75	8,200.25	-155.00	1,045.00	1,045.00	0.00	7,000.25	0.00	0.00	
196 31-0151-0001	5,000.00	15,700.00	20,700.00	0.00	15,474.00	15,474.00	0.00	5,226.00	0.00	0.00	
197 31-0151-0001	804,000.00	0.00	804,000.00	0.00	317,850.00	317,850.00	0.00	486,150.00	0.00	0.00	
<b>200</b>											
211 22-0101-0001	50,000.00	158,745.80	208,745.80	0.00	22,744.00	22,744.00	0.00	186,001.80	0.00	0.00	
211 31-0151-0001	25,000.00	95,000.00	80,000.00	0.00	53,025.80	53,025.80	0.00	26,974.20	0.00	0.00	
211 32-0151-0001	0.00	9,000.00	9,000.00	0.00	0.00	0.00	0.00	9,000.00	0.00	0.00	
233 32-0151-0001	0.00	15,000.00	15,000.00	0.00	0.00	0.00	0.00	15,000.00	0.00	0.00	
262 32-0151-0001	0.00	39,325.75	39,325.75	0.00	0.00	0.00	0.00	39,325.75	0.00	0.00	
299 31-0151-0001	5,000.00	65,308.82	70,308.82	0.00	2,328.00	2,328.00	0.00	67,980.82	0.00	0.00	
<b>003 SECRETARIA MUNICIPAL</b>											
<b>000 SIN OBRA</b>											
011 31-0151-0001	254,438.72	10,550.88	265,389.60	0.00	91,930.56	91,930.56	0.00	173,459.04	0.00	0.00	
015 31-0151-0001	19,200.00	0.00	19,200.00	0.00	6,400.00	6,400.00	0.00	12,800.00	0.00	0.00	
071 31-0151-0001	22,236.56	653.04	22,889.60	0.00	11,985.44	11,985.44	0.00	10,884.16	0.00	0.00	
072 31-0151-0001	21,236.56	12.40	21,248.96	0.00	0.00	0.00	0.00	21,248.96	0.00	0.00	
073 31-0151-0001	1,200.00	0.00	1,200.00	0.00	900.00	900.00	0.00	300.00	0.00	0.00	
079 31-0151-0001	1,000.00	0.00	1,000.00	0.00	0.00	0.00	0.00	1,000.00	0.00	0.00	
<b>004 DIRECCION DE ADMINISTRACION FINANCIERA</b>											
<b>INTEGRADA MUNICIPAL</b>											
<b>000 SIN OBRA</b>											
011 21-0101-0001	192,017.28	1,480.00	193,497.28	0.00	101,048.12	101,048.12	0.00	92,449.16	0.00	0.00	
<b>TOTALES</b>	<b>3,570,602.46</b>	<b>3,570,602.46</b>	<b>3,570,602.46</b>	<b>0.00</b>	<b>2,875,322.66</b>	<b>2,875,322.66</b>	<b>0.00</b>	<b>219,602.16</b>	<b>0.00</b>	<b>0.00</b>	









## Ejecución de Egresos del Ejercicio

Periodo del: 01/09/2023 al: 31/12/2023

Todos los programas

Prog Subp Proy Act O	Grupo Gasto	EN EL EJERCICIO				EN EL PERIODO			EXTRA PRESUPUESTARIO	ACUMULADO		
		Asignado	Modificado	Vigente	Pre Compromiso	Compromiso	Devengado	Pagado		Saldo Disponible	Saldo por Devengar	Saldo por Pagar
<b>000 SIN OBRA</b>					0.00	15,598.19	15,598.19	15,598.19		59,484.55	0.00	0.00
011	31-0151-0001	0.00	19,570.24	19,570.24	0.00	12,394.49	12,394.49	12,394.49	0.00	7,175.75	0.00	0.00
015	31-0151-0001	0.00	1,600.00	1,600.00	0.00	1,013.33	1,013.33	1,013.33	0.00	586.67	0.00	0.00
022	31-0151-0001	58,673.52	-19,533.04	39,140.48	0.00	0.00	0.00	0.00	0.00	39,140.48	0.00	0.00
027	31-0151-0001	4,800.00	-1,600.00	3,200.00	0.00	0.00	0.00	0.00	0.00	3,200.00	0.00	0.00
071	31-0151-0001	5,139.46	0.00	5,139.46	0.00	2,190.37	2,190.37	2,190.37	0.00	2,949.09	0.00	0.00
072	31-0151-0001	4,889.46	3.10	4,892.56	0.00	0.00	0.00	0.00	0.00	4,892.56	0.00	0.00
073	31-0151-0001	300.00	0.00	300.00	0.00	0.00	0.00	0.00	0.00	300.00	0.00	0.00
079	31-0151-0001	250.00	0.00	250.00	0.00	0.00	0.00	0.00	0.00	250.00	0.00	0.00
<b>008 ADMINISTRACION DE MERCADOS Y BAÑOS</b>					0.00	657,582.78	657,582.78	657,582.78		1,389,390.99	0.00	0.00
<b>MUNICIPALES</b>					0.00	657,582.78	657,582.78	657,582.78		1,389,390.99	0.00	0.00
<b>000 SIN OBRA</b>					0.00	11,598.96	11,598.96	11,598.96		3,866.32	0.00	0.00
011	31-0151-0001	46,338.64	-30,893.36	15,445.28	0.00	1,200.00	1,200.00	1,200.00	0.00	400.00	0.00	0.00
015	31-0151-0001	4,800.00	-3,200.00	1,600.00	0.00	313,926.48	313,926.48	313,926.48	0.00	612,987.82	0.00	0.00
022	31-0151-0001	898,031.64	28,882.66	926,914.30	0.00	32,400.00	32,400.00	32,400.00	0.00	62,400.00	0.00	0.00
027	31-0151-0001	91,200.00	3,600.00	94,800.00	0.00	1,060.08	1,060.08	1,060.08	0.00	1,939.92	0.00	0.00
041	21-0101-0001	0.00	3,000.00	3,000.00	0.00	257.76	257.76	257.76	0.00	4,888.44	0.00	0.00
041	31-0151-0001	5,146.20	0.00	5,146.20	0.00	31,081.27	31,081.27	31,081.27	0.00	68,918.73	0.00	0.00
042	31-0151-0001	108,000.00	0.00	108,000.00	0.00	11,347.57	11,347.57	11,347.57	0.00	32,648.03	0.00	0.00
042	31-0151-0002	43,992.60	0.00	43,992.60	0.00	44,190.66	44,190.66	44,190.66	0.00	36,233.99	0.00	0.00
071	31-0151-0001	83,699.19	-1,254.54	82,444.65	0.00	0.00	0.00	0.00	0.00	78,226.24	0.00	0.00
072	31-0151-0001	76,699.19	-3,472.95	73,226.24	0.00	1,800.00	1,800.00	1,800.00	0.00	4,200.00	0.00	0.00
073	31-0151-0001	6,000.00	0.00	6,000.00	0.00	0.00	0.00	0.00	0.00	5,000.00	0.00	0.00
079	31-0151-0001	5,000.00	0.00	5,000.00	0.00	86,220.00	86,220.00	86,220.00	0.00	102,985.00	0.00	0.00
100		114,960.00	74,245.00	189,205.00	0.00	122,500.00	122,500.00	122,500.00	0.00	375,679.50	0.00	0.00
100		495,000.00	3,175.50	498,175.50	0.00	406,335.81	406,335.81	406,335.81	0.00	880,506.81	0.00	0.00
203	31-0151-0001				0.00	406,335.81	406,335.81	406,335.81	0.00	680,566.81	0.00	0.00
<b>009 UNIDAD DE COMBUSTIBLE Y LUBRICANTES</b>					0.00	20,665.28	20,665.28	20,665.28		41,330.56	0.00	0.00
<b>000 SIN OBRA</b>					0.00	20,665.28	20,665.28	20,665.28		41,330.56	0.00	0.00
011	31-0151-0001	61,958.64	37.20	61,995.84	0.00	20,665.28	20,665.28	20,665.28	0.00	41,330.56	0.00	0.00





## Ejecución de Egresos del Ejercicio

Periodo del: 01/09/2023 al: 31/12/2023

Todos los programas

Prog	Subp	Proy	Act	O	Grupo Gasto	EN EL EJERCICIO			EN EL PERIODO			EXTRA PRESUPUESTARIO	ACUMULADO			
						Asignado	Modificado	Vigente	Prc Compromiso	Compromiso	Devengado		Pagado	Saldo Disponible	Saldo por Devengar	Saldo por Pagar
<b>010 DEPARTAMENTO DE ALMACEN Y PROVEDURIA</b>																
<b>000 SIN OBRA</b>																
<b>000</b>																
015	31-0151-0001				PERSONAL PERMANENTE	77,559.84	-2,851.50	74,708.34	0.00	25,865.68	25,865.68	0.00	0.00	48,842.66	0.00	0.00
015	31-0151-0001				COMPLEMENTOS ESPECÍFICOS AL PERSONAL PERMANENTE	4,800.00	0.00	4,800.00	0.00	1,600.00	1,600.00	0.00	0.00	3,200.00	0.00	0.00
071	31-0151-0001				AGUIJERO	6,713.32	0.00	6,713.32	0.00	3,024.17	3,024.17	0.00	0.00	3,689.15	0.00	0.00
072	31-0151-0001				BONIFICACIÓN ANUAL (PUNO 1)	6,466.42	3.10	6,469.52	0.00	0.00	0.00	0.00	0.00	6,466.42	0.00	0.00
073	31-0151-0001				BONIFICACIÓN	300.00	0.00	300.00	0.00	0.00	0.00	0.00	0.00	300.00	0.00	0.00
079	31-0151-0001				OTRAS PRESTACIONES	250.00	0.00	250.00	0.00	0.00	0.00	0.00	0.00	250.00	0.00	0.00
<b>100</b>																
121	21-0101-0001				INVESTIGACIÓN E INFORMACIÓN	25,000.00	-25,000.00	0.00	0.00	0.00	0.00	0.00	0.00	0.00	0.00	0.00
122	31-0151-0001				IMPRESIÓN, REPRODUCCIÓN Y REPRODUCCIÓN	25,000.00	0.00	25,000.00	0.00	2,185.00	2,185.00	0.00	0.00	22,815.00	0.00	0.00
141	31-0151-0001				TRANSFERIR DE PERSONAS	20,000.00	0.00	20,000.00	0.00	0.00	0.00	0.00	0.00	20,000.00	0.00	0.00
142	31-0151-0001				PLEYES	25,000.00	0.00	25,000.00	0.00	10,500.00	10,500.00	0.00	0.00	14,500.00	0.00	0.00
158	31-0151-0001				BIENES DE BIENES INMUEBLES	25,000.00	-25,000.00	0.00	0.00	0.00	0.00	0.00	0.00	0.00	0.00	0.00
168	21-0101-0001				MANTENIMIENTO Y REPARACIÓN DE EQUIPO DE CONCRETO	35,000.00	0.00	35,000.00	0.00	0.00	0.00	0.00	0.00	31,650.00	0.00	0.00
168	31-0151-0001				MANTENIMIENTO Y REPARACIÓN DE EQUIPO DE CONCRETO	25,000.00	60,300.00	85,300.00	0.00	46,900.00	46,900.00	0.00	0.00	36,450.00	0.00	0.00
169	31-0151-0001				MANTENIMIENTO Y REPARACIÓN DE OTRAS MAQUINARIAS Y EQUIPOS	0.00	45,050.00	45,050.00	0.00	11,600.00	11,600.00	0.00	0.00	33,450.00	0.00	0.00
174	31-0151-0001				MANTENIMIENTO Y REPARACIÓN DE SISTEMAS AGUAS	25,000.00	89,166.20	114,166.20	0.00	72,666.20	72,666.20	0.00	0.00	41,500.00	0.00	0.00
186	31-0151-0001				SERVICIOS DE INFORMÁTICA Y SISTEMAS COMPUTARIZADOS	10,000.00	-3,000.00	7,000.00	0.00	7,000.00	7,000.00	0.00	0.00	0.00	0.00	0.00
199	21-0101-0001				OTROS SERVICIOS	50,000.00	0.00	50,000.00	0.00	0.00	0.00	0.00	0.00	50,000.00	0.00	0.00
199	31-0151-0001				OTROS SERVICIOS	25,000.00	5,000.00	30,000.00	-5.45	3,083.30	3,083.30	0.00	0.00	26,916.70	0.00	0.00
199	32-0151-0001				OTROS SERVICIOS	0.00	24,596.40	24,596.40	0.00	0.00	0.00	0.00	0.00	24,596.40	0.00	0.00
						<b>1,830,017.02</b>		<b>1,830,017.02</b>		<b>1,830,017.02</b>			<b>-18,415.00</b>		<b>0.00</b>	
						<b>1,630,017.02</b>		<b>1,630,017.02</b>		<b>1,630,017.02</b>			<b>-18,415.00</b>		<b>0.00</b>	





## Ejecución de Egresos del Ejercicio

Período del: 01/09/2023 al: 31/12/2023

Todos los programas

Renglon	EN EL EJERCICIO				EN EL PERIODO			EXTRA		ACUMULADO		
	Prog	Subp	Proy	Act	O	Pre	Compromiso	Devengado	Pagado	Saldo Disponible	Saldo por Devengar	Saldo por Pagar
214	31-0151-0001					4,200.00				4,200.00		0.00
214	32-0151-0001					23,000.00		22,818.60	22,818.60	181.40		0.00
219	31-0151-0001					5,000.00		0.00	0.00	5,000.00		0.00
223	31-0151-0001					11,920.50		0.00	0.00	11,920.50		0.00
224	31-0151-0001					2,500.00		0.00	0.00	2,500.00		0.00
232	31-0151-0001					170.00		0.00	0.00	170.00		0.00
233	21-0101-0001					75,000.00		6,337.00	6,337.00	33,509.00		0.00
233	31-0151-0001					16,000.00		16,000.00	16,000.00	0.00		0.00
239	31-0151-0001					1,146.00		1,146.00	1,146.00	0.00		0.00
241	21-0101-0001					17,280.00		17,280.00	17,280.00	0.00		0.00
241	31-0151-0001					1,500.00		250.50	250.50	1,249.50		0.00
242	31-0151-0001					10,000.00		104.80	104.80	9,895.20		0.00
243	31-0151-0001					15,000.00		61.55	61.55	14,938.45		0.00
244	31-0151-0001					1,000.00		0.00	0.00	1,000.00		0.00
252	31-0151-0001					3,529.00		2,900.00	2,900.00	629.00		0.00
253	32-0151-0001					750.00		0.00	0.00	750.00		0.00
261	31-0151-0001					23,540.00		3,255.50	3,255.50	20,284.50		0.00
262	31-0151-0001					30,000.00		24,362.05	24,362.05	42,959.96		0.00
262	32-0151-0001					35.00		0.00	0.00	35.00		0.00
264	31-0151-0001					1,000.00		180.25	180.25	819.75		0.00
267	22-0101-0001					25,000.00		9,532.00	12,622.00	15,468.00		0.00
267	31-0151-0001					25,000.00		1,176.00	2,609.00	22,991.00		0.00
268	21-0101-0001					90,000.00		18,636.23	18,636.23	31,363.77		0.00
268	31-0151-0001					25,000.00		3,566.35	3,566.35	24,613.65		0.00
268	32-0151-0001					398.00		0.00	0.00	398.00		0.00
269	31-0151-0001					10,000.00		647.00	907.00	9,353.00		0.00
272	31-0151-0001					5,000.00		0.00	0.00	0.00		0.00
273	31-0151-0001					8,300.00		3,160.00	3,160.00	5,140.00		0.00
274	31-0151-0001					10,000.00		0.00	0.00	10,000.00		0.00
275	31-0151-0001					10,000.00		0.00	0.00	10,000.00		0.00
281	22-0101-0001					35,000.00		6,101.00	6,101.00	3,899.00		0.00
281	31-0151-0001					10,000.00		6,550.00	6,550.00	2,950.00		0.00
281	32-0151-0001					0.00		0.00	0.00	4,224.00		0.00



## Ejecución de Egresos del Ejercicio

Periodo del: 01/09/2023 al: 31/12/2023

### Todos los programas

Renglon	EN EL EJERCICIO				EN EL PERIODO			EXTRA PRESUPUESTARIO		ACUMULADO				
	Proy	Subp	Act	O Grupo Gasto	Asignado	Modificado	Vigente	Pre Compromiso	Compromiso	Devengado	Pagado	Saldo Disponible	Saldo por Devengar	Saldo por Pagar
283	22-0101-0001			PRODUCTOS DE METAL Y SUS ALICACIONES	35,000.00	0.00	35,000.00	0.00	21,227.70	21,227.70	21,227.70	13,772.30	0.00	0.00
283	31-0151-0001			PRODUCTOS DE METAL Y SUS ALICACIONES	20,000.00	3,800.00	23,800.00	-20.00	4,388.45	4,388.45	4,388.45	19,391.55	0.00	0.00
283	32-0151-0001			PRODUCCION DE METAL Y SUS ALICACIONES	0.00	853.00	853.00	0.00	0.00	0.00	0.00	853.00	0.00	0.00
284	31-0151-0001			ESTRUCTURAS METALICAS ACABADAS	20,000.00	-5,000.00	15,000.00	0.00	660.00	660.00	660.00	14,340.00	0.00	0.00
284	32-0151-0001			ESTRUCTURAS METALICAS ACABADAS	0.00	3,360.00	3,360.00	0.00	0.00	0.00	0.00	3,360.00	0.00	0.00
286	31-0151-0001			HERMANOS MUJERES	8,000.00	-4,600.00	12,600.00	-147.99	5,516.98	5,516.98	5,516.98	6,935.03	0.00	0.00
286	32-0151-0001			HERMANOS MUJERES	0.00	1,240.00	1,240.00	0.00	0.00	0.00	0.00	1,240.00	0.00	0.00
291	21-0101-0001			UTILES DE OFICINA	25,000.00	-15,000.00	10,000.00	0.00	0.00	0.00	0.00	10,000.00	0.00	0.00
291	31-0151-0001			UTILES DE OFICINA	25,000.00	0.00	25,000.00	-108.50	1,607.57	1,607.57	1,607.57	23,393.93	0.00	0.00
291	32-0151-0001			UTILES DE OFICINA	0.00	27.00	27.00	0.00	0.00	0.00	0.00	27.00	0.00	0.00
292	21-0101-0001			PRODUCTOS Y MATERIAS DE LIMPIEZA Y DE USO PERSONAL	25,000.00	0.00	25,000.00	0.00	12,130.40	12,130.40	12,130.40	12,869.60	0.00	0.00
292	22-0101-0001			PRODUCTOS Y MATERIAS DE LIMPIEZA Y DE USO PERSONAL	50,000.00	0.00	50,000.00	0.00	0.00	0.00	0.00	50,000.00	0.00	0.00
292	31-0151-0001			PRODUCTOS Y MATERIAS DE LIMPIEZA Y DE USO PERSONAL	50,000.00	500.00	50,500.00	-979.15	23,125.40	23,125.40	23,125.40	26,395.45	0.00	0.00
292	32-0151-0001			PRODUCTOS Y MATERIAS DE LIMPIEZA Y DE USO PERSONAL	0.00	118.00	118.00	0.00	0.00	0.00	0.00	118.00	0.00	0.00
294	22-0101-0001			UTILES DE OFICINA Y RECREATIVOS	25,000.00	0.00	25,000.00	0.00	20,071.00	20,071.00	20,071.00	4,929.00	0.00	0.00
294	31-0151-0001			UTILES DE OFICINA Y RECREATIVOS	15,000.00	-5,000.00	10,000.00	0.00	384.00	384.00	384.00	9,616.00	0.00	0.00
297	21-0101-0001			MATERIAS, PRODUCTOS Y ACCESORIOS DE ALUMBRADO	25,000.00	0.00	25,000.00	0.00	18,354.10	18,354.10	18,354.10	6,645.90	0.00	0.00
297	32-0151-0001			MATERIAS, PRODUCTOS Y ACCESORIOS DE ALUMBRADO	25,000.00	53,550.00	78,550.00	-5,859.99	55,091.68	55,091.68	55,091.68	17,633.33	-35.00	0.00
297	31-0151-0001			ELECTRICIDAD, GAS, AGUA CALIENTE Y RECREATIVO	0.00	8,229.00	8,229.00	0.00	0.00	0.00	0.00	8,229.00	0.00	0.00
297	32-0151-0001			ELECTRICIDAD, GAS, AGUA CALIENTE Y RECREATIVO	20,000.00	0.00	20,000.00	0.00	1,193.70	1,193.70	1,193.70	18,806.30	0.00	0.00
298	31-0151-0001			OTROS MATERIALES Y SUBMATERIAS	5,000.00	601,783.82	606,783.82	0.00	3,872.10	4,032.10	4,032.10	602,911.72	-160.00	0.00
299	31-0151-0001			OTROS MATERIALES Y SUBMATERIAS	0.00	153.00	153.00	0.00	0.00	0.00	0.00	153.00	0.00	0.00
322	21-0101-0001			ADORNOS Y EQUIPO DE OFICINA	25,000.00	0.00	25,000.00	0.00	0.00	0.00	0.00	25,000.00	0.00	0.00
322	31-0151-0001			ADORNOS Y EQUIPO DE OFICINA	50,000.00	0.00	50,000.00	0.00	0.00	0.00	0.00	50,000.00	0.00	0.00
324	31-0151-0001			EQUIPO DE OFICINA CULTURAL Y RECREATIVO	35,000.00	-20,000.00	15,000.00	0.00	0.00	0.00	0.00	15,000.00	0.00	0.00
325	31-0151-0001			EQUIPO DE TRANSPORTE	0.00	22,296.00	22,296.00	0.00	0.00	0.00	0.00	22,296.00	0.00	0.00
326	31-0151-0001			EQUIPO PARA COMUNICACIONES	0.00	3,306.00	3,306.00	0.00	0.00	0.00	0.00	3,306.00	0.00	0.00
328	21-0101-0001			EQUIPO DE COBERTO	25,000.00	0.00	25,000.00	0.00	0.00	0.00	0.00	25,000.00	0.00	0.00
328	22-0101-0001			EQUIPO DE COBERTO	50,000.00	0.00	50,000.00	0.00	9,825.00	9,825.00	9,825.00	40,175.00	0.00	0.00
328	31-0151-0001			EQUIPO DE COBERTO	50,000.00	68,000.00	118,000.00	0.00	60,817.00	60,817.00	60,817.00	57,183.00	0.00	0.00
329	31-0151-0001			OTRAS MAQUINARIAS Y EQUIPOS	50,000.00	0.00	50,000.00	0.00	11,866.00	21,700.00	21,700.00	38,300.00	-9,900.00	0.00
329	31-0151-0002			OTRAS MAQUINARIAS Y EQUIPOS	13,060.40	0.00	13,060.40	0.00	6,966.00	6,900.00	6,900.00	6,160.40	0.00	0.00
								0.00	107,484.46	107,484.46	107,484.46	211,215.08	0.00	0.00

### 011 DIRECCION DE RECURSOS HUMANOS



## Ejecución de Egresos del Ejercicio

Periodo del: 01/09/2023 al: 31/12/2023

Todos los programas

Prog	Subp	Proy	Act	O	Grupo Gasto	EN EL EJERCICIO			EN EL PERIODO			EXTRA		ACUMULADO		
						Asignado	Modificando	Vigente	Prs Compromiso	Compromiso	Devengado	Pagado	PRESUPUESTARIO	Saldo Disponible	Saldo por Devenazar	Saldo por Pagar
<b>000 SIN OBRA</b>						0.00			107,494.46	107,494.46	107,494.46	407,494.46	0.00	0.00	211,215.08	0.00
<b>000</b>																
011	21-0101-0001				PERSONAL PERMANENTE	0.00	23,905.95	23,905.95	0.00	23,905.95	23,905.95	23,905.95	0.00	0.00	0.00	0.00
011	31-0151-0001				PERSONAL PERMANENTE	192,994.32	13,532.85	206,527.17	0.00	65,347.49	65,347.49	65,347.49	0.00	0.00	141,179.68	0.00
015	31-0151-0001				COMPLEMENTOS ESPECÍFICOS AL PERSONAL PERMANENTE	14,400.00	2,400.00	16,800.00	0.00	6,400.00	6,400.00	6,400.00	0.00	0.00	10,400.00	0.00
022	31-0151-0001				PERSONAL POR CONTRATO	49,287.12	-24,624.96	24,662.16	0.00	0.00	0.00	0.00	0.00	0.00	24,662.16	0.00
027	31-0151-0001				COMPLEMENTOS ESPECÍFICOS AL PERSONAL TEMPORAL	4,300.00	-2,400.00	2,400.00	0.00	0.00	0.00	0.00	0.00	0.00	2,400.00	0.00
071	31-0151-0001				AGRICULTORES	21,190.12	821.62	22,011.74	0.00	11,531.02	11,531.02	11,531.02	0.00	0.00	10,470.72	0.00
072	31-0151-0001				BONIFICACION ANUAL (BONO 14)	20,190.12	12.40	20,202.52	0.00	0.00	0.00	0.00	0.00	0.00	20,202.52	0.00
073	31-0151-0001				BONO VACACIONAL	1,200.00	0.00	1,200.00	0.00	300.00	300.00	300.00	0.00	0.00	900.00	0.00
079	31-0151-0001				OTRAS PRESTACIONES	1,000.00	0.00	1,000.00	0.00	0.00	0.00	0.00	0.00	0.00	1,000.00	0.00
<b>012 DEPARTAMENTO DE COMPRAS Y CONTRATACIONES</b>						0.00			0.00	118,398.45	118,398.45	118,398.45	0.00	0.00	241,345.46	0.00
<b>000 SIN OBRA</b>																
011	31-0151-0001				PERSONAL PERMANENTE	295,096.36	3,669.09	298,665.45	0.00	98,704.44	98,704.44	98,704.44	0.00	0.00	190,961.01	0.00
015	31-0151-0001				COMPLEMENTOS ESPECÍFICOS AL PERSONAL PERMANENTE	19,200.00	0.00	19,200.00	0.00	6,400.00	6,400.00	6,400.00	0.00	0.00	12,800.00	0.00
071	31-0151-0001				AGRICULTORES	24,833.03	0.00	24,833.03	0.00	12,994.01	12,994.01	12,994.01	0.00	0.00	11,839.02	0.00
072	31-0151-0001				BONIFICACION ANUAL (BONO 14)	23,833.03	12.40	23,845.43	0.00	0.00	0.00	0.00	0.00	0.00	23,845.43	0.00
073	31-0151-0001				BONO VACACIONAL	1,200.00	0.00	1,200.00	0.00	300.00	300.00	300.00	0.00	0.00	900.00	0.00
079	31-0151-0001				OTRAS PRESTACIONES	1,000.00	0.00	1,000.00	0.00	0.00	0.00	0.00	0.00	0.00	1,000.00	0.00
<b>013 DIRECCION MUNICIPAL DE PLANIFICACION</b>						0.00			0.00	376,443.54	376,443.54	376,443.54	0.00	0.00	631,419.81	0.00
<b>000 SIN OBRA</b>																
011	31-0151-0001				PERSONAL PERMANENTE	0.00	181,484.22	181,484.22	0.00	128,729.72	128,729.72	128,729.72	0.00	0.00	52,754.50	0.00
015	31-0151-0001				COMPLEMENTOS ESPECÍFICOS AL PERSONAL PERMANENTE	0.00	11,600.00	11,600.00	0.00	8,400.00	8,400.00	8,400.00	0.00	0.00	3,200.00	0.00
022	31-0151-0001				PERSONAL POR CONTRATO	304,971.00	-68,375.53	236,595.47	0.00	27,790.56	27,790.56	27,790.56	0.00	0.00	208,804.91	0.00
026	31-0151-0001				COMPLEMENTOS ESPECÍFICOS AL PERSONAL TEMPORAL	18,000.00	-9,000.00	9,000.00	0.00	0.00	0.00	0.00	0.00	0.00	9,000.00	0.00
027	31-0151-0001				COMPLEMENTOS ESPECÍFICOS AL PERSONAL TEMPORAL	24,000.00	-5,200.00	18,800.00	0.00	2,400.00	2,400.00	2,400.00	0.00	0.00	16,400.00	0.00
041	31-0151-0001				SERVICIOS EXTRAORDINARIOS DE PERSONAL PERMANENTE	0.00	14,533.43	14,533.43	0.00	12,114.42	12,114.42	12,114.42	0.00	0.00	2,419.01	0.00
042	31-0151-0001				SERVICIOS EXTRAORDINARIOS DE PERSONAL TEMPORAL	25,000.00	-20,198.62	4,801.38	0.00	0.00	0.00	0.00	0.00	0.00	4,801.38	0.00
071	31-0151-0001				BONIFICACION ANUAL (BONO 14)	26,664.25	4,932.90	31,597.15	0.00	18,381.62	18,381.62	18,381.62	0.00	0.00	13,215.53	0.00
072	31-0151-0001				BONO VACACIONAL	25,414.25	2,515.50	27,929.75	0.00	0.00	0.00	0.00	0.00	0.00	27,929.75	0.00
073	31-0151-0001				BONO AGONIA	1,500.00	0.00	1,500.00	0.00	900.00	900.00	900.00	0.00	0.00	600.00	0.00
079	31-0151-0001				OTRAS PRESTACIONES	1,250.00	0.00	1,250.00	0.00	0.00	0.00	0.00	0.00	0.00	1,250.00	0.00





## Ejecución de Egresos del Ejercicio

Periodo del: 01/09/2023 al: 31/12/2023

Todos los programas

Prog Subp Proy Act O Grupo Gasto	EN EL EJERCICIO				EN EL PERIODO			EXTRA		ACUMULADO	
	Asignado	Modificando	Vigente	Pre Compromiso	Compromiso	Devengado	Pagado	PRESUPUESTARIO	Saldo Disponible	Saldo por Devengar	Saldo por Pagar
<b>100</b>											
181 31-0151-0001	0.00	0.00	0.00	0.00	0.00	0.00	0.00	0.00	0.00	0.00	0.00
188 31-0151-0001	156,000.00	3,122.00	159,122.00	0.00	52,000.00	52,000.00	52,000.00	0.00	107,122.00	0.00	0.00
189 31-0151-0001	0.00	259,650.00	259,650.00	0.00	116,000.00	116,000.00	116,000.00	0.00	143,650.00	0.00	0.00
202 32-0151-0001	0.00	50,000.00	50,000.00	0.00	9,727.22	9,727.22	9,727.22	0.00	40,272.78	0.00	0.00
<b>014 DEPARTAMENTO DE IUSI</b>											
<b>000 SIN OBRA</b>											
011 31-0151-0002	59,986.32	37.20	60,023.52	0.00	20,007.84	20,007.84	20,007.84	0.00	40,015.68	0.00	0.00
015 31-0151-0002	4,800.00	0.00	4,800.00	0.00	1,600.00	1,600.00	1,600.00	0.00	3,200.00	0.00	0.00
022 31-0151-0002	97,595.48	-85,800.64	51,795.84	0.00	17,265.28	17,265.28	17,265.28	0.00	34,530.56	0.00	0.00
027 31-0151-0002	9,600.00	-4,800.00	4,800.00	0.00	1,600.00	1,600.00	1,600.00	0.00	3,200.00	0.00	0.00
071 31-0151-0002	13,481.20	-4,186.72	9,294.48	0.00	5,158.19	5,158.19	5,158.19	0.00	4,536.99	0.00	0.00
072 31-0151-0002	13,131.20	-3,813.62	9,317.58	0.00	0.00	0.00	0.00	0.00	9,317.58	0.00	0.00
073 31-0151-0002	900.00	0.00	900.00	0.00	0.00	0.00	0.00	0.00	900.00	0.00	0.00
079 31-0151-0002	750.00	0.00	750.00	0.00	0.00	0.00	0.00	0.00	750.00	0.00	0.00
<b>015 DEPARTAMENTO ROTULOS Y EVENTOS</b>											
<b>PUBLICITARIOS</b>											
<b>000 SIN OBRA</b>											
022 31-0151-0001	151,870.44	1,374.54	153,244.98	0.00	51,169.04	51,169.04	51,169.04	0.00	102,075.94	0.00	0.00
027 31-0151-0001	14,400.00	0.00	14,400.00	0.00	4,800.00	4,800.00	4,800.00	0.00	9,600.00	0.00	0.00
071 31-0151-0001	13,405.87	53.81	13,459.68	0.00	7,146.00	7,146.00	7,146.00	0.00	6,313.68	0.00	0.00
072 31-0151-0001	12,655.87	136.39	12,792.26	0.00	0.00	0.00	0.00	0.00	12,792.26	0.00	0.00
073 31-0151-0001	900.00	0.00	900.00	0.00	600.00	600.00	600.00	0.00	300.00	0.00	0.00
079 31-0151-0001	750.00	0.00	750.00	0.00	0.00	0.00	0.00	0.00	750.00	0.00	0.00
<b>016 JUZGADO MUNICIPAL Y DE TRANSITO</b>											
<b>000 SIN OBRA</b>											
011 31-0151-0001	0.00	30,735.60	30,735.60	0.00	20,492.40	20,492.40	20,492.40	0.00	10,243.20	0.00	0.00
012 31-0151-0001	0.00	2,400.00	2,400.00	0.00	1,600.00	1,600.00	1,600.00	0.00	800.00	0.00	0.00
022 31-0151-0001	265,374.48	-8,997.52	256,376.96	0.00	87,903.16	87,903.16	87,903.16	0.00	168,473.80	0.00	0.00
027 31-0151-0001	19,200.00	-400.00	18,800.00	0.00	6,800.00	6,800.00	6,800.00	0.00	12,000.00	0.00	0.00
<b>TOTALES</b>	<b>131,831.88</b>	<b>131,831.88</b>	<b>131,831.88</b>	<b>0.00</b>	<b>63,715.04</b>	<b>63,715.04</b>	<b>63,715.04</b>	<b>0.00</b>	<b>107,116.84</b>	<b>0.00</b>	<b>0.00</b>



## Ejecución de Egresos del Ejercicio

Periodo del: 01/09/2023 al: 31/12/2023

Todos los programas

Prog Subp Proy Act	O Grupo Gasto	EN EL EJERCICIO			EN EL PERIODO			EXTRA		ACUMULADO		
		Asignado	Modificado	Vigente	Pre Compromiso	Compromiso	Devengado	Pagado	PRESUPUESTARIO	Saldo Disponible	Saldo por Devengar	Saldo por Pagar
<b>Renglon</b>												
071 31-0151-0001	AGUINALDO	23,114.54	2,451.08	25,166.52	0.00	12,909.46	12,909.46	12,909.46	0.00	12,257.06	0.00	0.00
072 31-0151-0001	BONIFICACION ANUAL (BONO 14)	22,114.54	12.40	22,126.94	0.00	0.00	0.00	0.00	0.00	22,126.94	0.00	0.00
073 31-0151-0001	BONO VACACIONAL	1,200.00	0.00	1,200.00	0.00	900.00	900.00	900.00	0.00	300.00	0.00	0.00
079 31-0151-0001	OTRAS PENSIONES	1,000.00	0.00	1,000.00	0.00	0.00	0.00	0.00	0.00	1,000.00	0.00	0.00
202 32-0151-0001	200	0.00	96,516.55	96,516.55	0.00	50,146.40	50,146.40	50,146.40	0.00	46,370.15	0.00	0.00
	COMBUSTIBLES Y LUBRICANTES											
<b>017 DEPARTAMENTO DE RELACIONES PUBLICAS</b>												
<b>000 SIN OBRA</b>												
022 31-0151-0001	PERSONAL POR CONTRATO	59,876.48	-2,566.40	97,510.08	0.00	32,503.36	32,503.36	32,503.36	0.00	65,006.72	0.00	0.00
027 31-0151-0001	CARGOS LABORALES ESTABLECER VALOR PERSONAL TEMPORAL	9,600.00	0.00	9,600.00	0.00	3,200.00	3,200.00	3,200.00	0.00	6,400.00	0.00	0.00
029 31-0151-0001	OTRAS PENSIONES Y AJUARDOS DE PERSONAL TEMPORAL	36,000.00	57,500.00	93,500.00	0.00	17,000.00	17,000.00	17,000.00	0.00	76,500.00	0.00	0.00
071 31-0151-0001	AGUINALDO	8,823.04	-370.30	8,502.74	0.00	4,562.80	4,562.80	4,562.80	0.00	3,939.94	0.00	0.00
072 31-0151-0001	BONIFICACION ANUAL (BONO 14)	8,323.04	-197.20	8,125.84	0.00	0.00	0.00	0.00	0.00	8,125.84	0.00	0.00
073 31-0151-0001	BONO VACACIONAL	600.00	0.00	600.00	0.00	0.00	0.00	0.00	0.00	600.00	0.00	0.00
079 31-0151-0001	OTRAS PENSIONES	500.00	0.00	500.00	0.00	0.00	0.00	0.00	0.00	500.00	0.00	0.00
<b>018 DEPARTAMENTO DE POLICIA MUNICIPAL</b>												
<b>000 SIN OBRA</b>												
011 31-0151-0001	PERSONAL PERMANENTE	111,477.24	3,072.26	114,550.44	0.00	39,183.48	39,183.48	39,183.48	0.00	75,366.96	0.00	0.00
015 31-0151-0001	OTRAS PENSIONES ESTABLECER VALOR PERSONAL PERMANENTE	9,600.00	0.00	9,600.00	0.00	3,200.00	3,200.00	3,200.00	0.00	6,400.00	0.00	0.00
041 31-0151-0001	SERVICIOS EXTRAORDINARIOS DE PERSONAL PERMANENTE	18,555.42	25,285.85	43,841.27	0.00	25,270.19	25,270.19	25,270.19	0.00	18,571.08	0.00	0.00
071 31-0151-0001	AGUINALDO	9,789.77	135.05	9,924.82	0.00	2,465.18	2,465.18	2,465.18	0.00	7,459.64	0.00	0.00
072 31-0151-0001	BONIFICACION ANUAL (BONO 14)	9,289.77	6.10	9,295.87	0.00	0.00	0.00	0.00	0.00	9,295.87	0.00	0.00
073 31-0151-0001	BONO VACACIONAL	600.00	0.00	600.00	0.00	300.00	300.00	300.00	0.00	300.00	0.00	0.00
079 31-0151-0001	OTRAS PENSIONES	500.00	0.00	500.00	0.00	0.00	0.00	0.00	0.00	500.00	0.00	0.00
					0.00	465,684.68	465,684.68	465,684.68	0.00	501,952.81	0.00	0.00
					0.00	465,684.68	465,684.68	465,684.68	0.00	501,952.81	0.00	0.00
<b>019 ADMINISTRACION SERVICIOS PUBLICOS</b>												
<b>000 SIN OBRA</b>												
011 31-0151-0001	PERSONAL PERMANENTE	114,886.72	11,020.78	125,907.50	0.00	28,964.36	28,964.36	28,964.36	0.00	96,943.14	0.00	0.00
011 31-0151-0002	PERSONAL PERMANENTE	0.00	50,000.00	50,000.00	0.00	50,000.00	50,000.00	50,000.00	0.00	0.00	0.00	0.00
015 31-0151-0001	COMPLEMENTOS ECONOMICOS AL PERSONAL PERMANENTE	4,800.00	4,800.00	9,600.00	0.00	4,800.00	4,800.00	4,800.00	0.00	4,800.00	0.00	0.00
041 21-0101-0001	SERVICIOS EXTRAORDINARIOS DE PERSONAL PERMANENTE	0.00	7,000.00	7,000.00	0.00	2,895.96	2,895.96	2,895.96	0.00	4,104.04	0.00	0.00
041 31-0151-0001	SERVICIOS EXTRAORDINARIOS DE PERSONAL PERMANENTE	13,750.00	11,500.00	25,250.00	0.00	10,755.09	10,755.09	10,755.09	0.00	14,494.91	0.00	0.00



SIAP: SICOIN GL  
 MUNICIPALIDAD DE CHIQUIMULA  
 DEPARTAMENTO DE CHIQUIMULA  
 CLASIFICACIÓN INSTITUCIONAL: 12102001

Página: Página 12 de 36  
 Fecha: 03/07/2024  
 Hora: 15:12:33  
 R00814981.rpt  
 Usuario: H.GALDAMEZ

## Ejecución de Egresos del Ejercicio

Periodo del: 01/09/2023 al: 31/12/2023

Todos los programas

Renglon	Prog Subp Proy Act O Grupo Gasto	EN EL EJERCICIO			EN EL PERIODO			EXTRA		ACUMULADO		
		Asignado	Modificando	Vigente	Pre Compromiso	Compromiso Devengado	Pagado	PRESUPUESTARIO	Saldo Disponible	Saldo por Devengar	Saldo por Pagar	
071 31-0151-0001	AGUINALDO	9,824.06	5,523.52	15,347.58	0.00	9,272.70	9,272.70	0.00	6,074.88	0.00	0.00	
072 31-0151-0001	BONIFICACION ANUAL (BONO 14)	9,574.06	3.10	9,577.16	0.00	0.00	0.00	0.00	9,577.16	0.00	0.00	
073 31-0151-0001	BONO VACACIONAL	300.00	0.00	300.00	0.00	0.00	0.00	0.00	300.00	0.00	0.00	
079 31-0151-0001	OTRAS PRESTACIONES	250.00	0.00	250.00	0.00	0.00	0.00	0.00	250.00	0.00	0.00	
202 32-0151-0001	<b>200</b> COMBUSTIBLES Y LUBRICANTES	0.00	724,403.25	724,403.25	0.00	358,996.57	358,996.57	0.00	365,406.68	0.00	0.00	
					<b>0.00</b>	<b>21,196.40</b>	<b>21,196.40</b>	<b>21,196.40</b>	<b>43,714.65</b>	<b>0.00</b>	<b>0.00</b>	
					<b>0.00</b>	<b>21,196.40</b>	<b>21,196.40</b>	<b>21,196.40</b>	<b>43,714.65</b>	<b>0.00</b>	<b>0.00</b>	
<b>020 OFICINA DE APOYO A LAS ORGANIZACIONES LOCALES</b>												
<b>000 SIN OBRA</b>												
011 31-0151-0001	PERSONAL PERMANENTE	0.00	25,395.30	25,395.30	0.00	16,930.20	16,930.20	0.00	8,465.10	0.00	0.00	
015 31-0151-0001	COMPLEMENTOS ESPECIALES AL PERSONAL PERMANENTE	0.00	2,400.00	2,400.00	0.00	1,600.00	1,600.00	0.00	800.00	0.00	0.00	
022 31-0151-0001	PERSONAL POR CONTRATO	50,753.40	-25,358.10	25,395.30	0.00	0.00	0.00	0.00	25,395.30	0.00	0.00	
027 31-0151-0001	COMPLEMENTOS ESPECIALES AL PERSONAL TEMPORAL	4,800.00	-2,400.00	2,400.00	0.00	0.00	0.00	0.00	2,400.00	0.00	0.00	
071 31-0151-0001	AGUINALDO	4,479.45	58.45	4,537.90	0.00	2,366.20	2,366.20	0.00	2,171.70	0.00	0.00	
072 31-0151-0001	BONIFICACION ANUAL (BONO 14)	4,229.45	3.10	4,232.55	0.00	0.00	0.00	0.00	4,232.55	0.00	0.00	
073 31-0151-0001	BONO VACACIONAL	300.00	0.00	300.00	0.00	300.00	300.00	0.00	0.00	0.00	0.00	
079 31-0151-0001	OTRAS PRESTACIONES	250.00	0.00	250.00	0.00	0.00	0.00	0.00	250.00	0.00	0.00	
					<b>0.00</b>	<b>44,341.62</b>	<b>44,341.62</b>	<b>44,341.62</b>	<b>82,242.90</b>	<b>0.00</b>	<b>0.00</b>	
					<b>0.00</b>	<b>44,341.62</b>	<b>44,341.62</b>	<b>44,341.62</b>	<b>82,242.90</b>	<b>0.00</b>	<b>0.00</b>	
<b>021 OFICINA DE ACCESO A LA INFORMACION PUBLICA</b>												
<b>000 SIN OBRA</b>												
011 31-0151-0001	PERSONAL PERMANENTE	58,216.44	37.20	58,253.64	0.00	19,417.88	19,417.88	0.00	38,835.76	0.00	0.00	
015 31-0151-0001	COMPLEMENTOS ESPECIALES AL PERSONAL PERMANENTE	4,800.00	0.00	4,800.00	0.00	1,600.00	1,600.00	0.00	3,200.00	0.00	0.00	
022 31-0151-0001	PERSONAL POR CONTRATO	47,847.12	1,477.20	49,324.32	0.00	16,441.44	16,441.44	0.00	32,882.88	0.00	0.00	
027 31-0151-0001	COMPLEMENTOS ESPECIALES AL PERSONAL TEMPORAL	4,800.00	0.00	4,800.00	0.00	1,600.00	1,600.00	0.00	3,200.00	0.00	0.00	
071 31-0151-0001	AGUINALDO	9,338.63	3.10	9,341.73	0.00	4,982.30	4,982.30	0.00	4,359.43	0.00	0.00	
072 31-0151-0001	BONIFICACION ANUAL (BONO 14)	8,838.63	126.20	9,064.83	0.00	0.00	0.00	0.00	8,964.83	0.00	0.00	
073 31-0151-0001	BONO VACACIONAL	600.00	0.00	600.00	0.00	300.00	300.00	0.00	300.00	0.00	0.00	
079 31-0151-0001	OTRAS PRESTACIONES	500.00	0.00	500.00	0.00	0.00	0.00	0.00	500.00	0.00	0.00	
					<b>0.00</b>	<b>55,085.35</b>	<b>55,085.35</b>	<b>55,085.35</b>	<b>89,412.87</b>	<b>0.00</b>	<b>0.00</b>	
					<b>0.00</b>	<b>55,085.35</b>	<b>55,085.35</b>	<b>55,085.35</b>	<b>89,412.87</b>	<b>0.00</b>	<b>0.00</b>	
<b>022 OFICINA DE PROTECCIÓN A LA NIÑEZ, ADOLESCENCIA Y JUVENTUD</b>												
<b>000 SIN OBRA</b>												
011 31-0151-0001	PERSONAL PERMANENTE	49,958.64	37.20	49,995.84	0.00	16,665.28	16,665.28	0.00	33,330.56	0.00	0.00	
015 31-0151-0001	COMPLEMENTOS ESPECIALES AL PERSONAL PERMANENTE	4,800.00	0.00	4,800.00	0.00	1,600.00	1,600.00	0.00	3,200.00	0.00	0.00	





## Ejecución de Egresos del Ejercicio

Periodo del: 01/09/2023 al: 31/12/2023

Todos los programas

Prog Subp Proy Act O Grupo Gasto	EN EL EJERCICIO				EN EL PERIODO			EXTRA	ACUMULADO		
	Asignado	Modificado	Vigente	Pre Compromiso	Compromiso	Devengado	Pagado	PRESUPUESTARIO	Saldo Disponible	Saldo por Devengar	Saldo por Pagar
<b>Renglon</b>											
022 31-0151-0001 PERSONAL POR CONTRATO	48,717.84	16,932.26	65,650.10	0.00	29,405.51	29,405.51	29,405.51	0.00	36,244.59	0.00	0.00
027 31-0151-0001 COMPENSACIONES ESPECIALES AL PERSONAL TEMPORAL	4,800.00	1,200.00	6,000.00	0.00	2,800.00	2,800.00	2,800.00	0.00	3,200.00	0.00	0.00
071 31-0151-0001 AGUINALDO	8,723.04	0.00	8,723.04	0.00	4,614.56	4,614.56	4,614.56	0.00	4,108.48	0.00	0.00
072 31-0151-0001 BONIFICACIONES AL PERSONAL	8,229.24	6.20	8,229.24	0.00	0.00	0.00	0.00	0.00	8,229.24	0.00	0.00
073 31-0151-0001 BONO VACACIONAL	600.00	0.00	600.00	0.00	0.00	0.00	0.00	0.00	600.00	0.00	0.00
079 31-0151-0001 OTRAS PRESTACIONES	500.00	0.00	500.00	0.00	0.00	0.00	0.00	0.00	500.00	0.00	0.00
<b>023 ADMINISTRACION DESECHOS SOLIDOS</b>											
<b>000 SIN OBRA</b>											
011 31-0151-0001 PERSONAL PERMANENTE	262,511.44	8,805.20	291,316.64	0.00	97,124.88	97,124.88	97,124.88	0.00	194,299.76	0.00	0.00
015 31-0151-0001 COMPENSACIONES ESPECIALES AL PERSONAL PERMANENTE	28,800.00	0.00	28,800.00	0.00	9,600.00	9,600.00	9,600.00	0.00	19,200.00	0.00	0.00
071 31-0151-0001 AGUINALDO	25,042.62	369.29	25,411.91	0.00	13,640.20	13,640.20	13,640.20	0.00	11,771.71	0.00	0.00
072 31-0151-0001 BONIFICACIONES AL PERSONAL	23,542.62	738.60	24,281.22	0.00	0.00	0.00	0.00	0.00	24,281.22	0.00	0.00
073 31-0151-0001 BONO VACACIONAL	1,800.00	0.00	1,800.00	0.00	900.00	900.00	900.00	0.00	900.00	0.00	0.00
079 31-0151-0001 OTRAS PRESTACIONES	1,500.00	0.00	1,500.00	0.00	0.00	0.00	0.00	0.00	1,500.00	0.00	0.00
<b>100 ESTUDIOS, INVESTIGACIONES Y PROYECTOS DE FACTIBILIDAD Y VIABILIDAD</b>											
181 31-0151-0001 PERSONAL PERMANENTE	0.00	77,500.00	77,500.00	0.00	77,500.00	77,500.00	77,500.00	0.00	0.00	0.00	0.00
<b>200 OBRAS DE CONSTRUCCION Y REPARACIONES</b>											
262 31-0151-0001 OBRAS DE CONSTRUCCION Y REPARACIONES	0.00	701,332.10	701,332.10	0.00	52,218.30	52,218.30	52,218.30	0.00	649,113.80	0.00	0.00
<b>024 DEPARTAMENTO DE COBROS</b>											
<b>000 SIN OBRA</b>											
022 31-0151-0001 PERSONAL POR CONTRATO	153,874.08	-12,384.54	141,489.54	0.00	38,832.42	38,832.42	38,832.42	0.00	102,657.12	0.00	0.00
027 31-0151-0001 COMPENSACIONES ESPECIALES AL PERSONAL TEMPORAL	14,800.00	-1,200.00	13,200.00	0.00	3,600.00	3,600.00	3,600.00	0.00	9,600.00	0.00	0.00
071 31-0151-0001 AGUINALDO	13,572.84	0.00	13,572.84	0.00	7,166.01	7,166.01	7,166.01	0.00	6,406.83	0.00	0.00
072 31-0151-0001 BONIFICACIONES AL PERSONAL	12,822.84	9.30	12,832.14	0.00	0.00	0.00	0.00	0.00	12,832.14	0.00	0.00
073 31-0151-0001 BONO VACACIONAL	900.00	0.00	900.00	0.00	300.00	300.00	300.00	0.00	600.00	0.00	0.00
079 31-0151-0001 OTRAS PRESTACIONES	750.00	0.00	750.00	0.00	0.00	0.00	0.00	0.00	750.00	0.00	0.00
<b>025 ADMINISTRACION CEMENTERIO MUNICIPAL</b>											
<b>000 SIN OBRA</b>											
011 31-0151-0001 PERSONAL PERMANENTE	44,853.12	1,186.53	46,039.65	0.00	15,464.92	15,464.92	15,464.92	0.00	30,574.73	0.00	0.00
015 31-0151-0001 COMPENSACIONES ESPECIALES AL PERSONAL PERMANENTE	4,800.00	0.00	4,800.00	0.00	1,600.00	1,600.00	1,600.00	0.00	3,200.00	0.00	0.00
071 31-0151-0001 AGUINALDO	3,987.76	66.92	4,054.68	0.00	2,183.10	2,183.10	2,183.10	0.00	1,871.58	0.00	0.00



SIAP: SICOIN GL  
 MUNICIPALIDAD DE CHIQUIMULA  
 DEPARTAMENTO DE CHIQUIMULA  
 CLASIFICACIÓN INSTITUCIONAL: 12102001

Página: 14 de 36  
 Fecha: 03/01/2024  
 Hora: 15:12:33  
 R00814981.rpt  
 Usuario: H.GALDAMEZ

## Ejecución de Egresos del Ejercicio

Periodo del: 01/09/2023 al: 31/12/2023

Todos los programas

Renglon	Prog	Subp	Proy	Act	O	Grupo	Gasto	EN EL EJERCICIO			EN EL PERIODO			EXTRA			ACUMULADO		
								Asignado	Modificando	Vigente	Prct	Compromiso	Devengado	Pagado	PRESUPUESTARIO	Saldo Disponible	Saldo por Devengar	Saldo por Pagar	
072	31-0151-0001						BONIFICACION ANUAL (BONO 14)	3,737.76	128.47	3,866.23	0.00	0.00	0.00	0.00	3,866.23	0.00	0.00	0.00	
073	31-0151-0001						BONO VACACIONAL	300.00	0.00	300.00	0.00	300.00	300.00	0.00	0.00	0.00	0.00	0.00	
079	31-0151-0001						OTRAS PRECACIONES	250.00	0.00	250.00	0.00	0.00	0.00	0.00	250.00	0.00	0.00	0.00	
							<b>026 ADMINISTRACION TRANSPORTE Y MAQUINARIA</b>				<b>0.00</b>	<b>201,880.22</b>	<b>201,880.22</b>	<b>201,880.22</b>	<b>0.00</b>	<b>1,192,000.93</b>	<b>0.00</b>	<b>0.00</b>	
							<b>MUNICIPAL</b>				<b>0.00</b>	<b>201,880.22</b>	<b>201,880.22</b>	<b>201,880.22</b>	<b>0.00</b>	<b>1,192,000.93</b>	<b>0.00</b>	<b>0.00</b>	
							<b>000 SIN OBRA</b>				<b>0.00</b>	<b>201,880.22</b>	<b>201,880.22</b>	<b>201,880.22</b>	<b>0.00</b>	<b>1,192,000.93</b>	<b>0.00</b>	<b>0.00</b>	
011	31-0151-0001						PERSONAL PERMANENTE	272,669.28	9,308.28	282,057.56	0.00	113,338.56	113,338.56	0.00	168,699.00	0.00	0.00	0.00	
015	31-0151-0001						IMPLEMENTOS ESPECIALES AL PERSONAL PERMANENTE	24,000.00	0.00	24,000.00	0.00	9,600.00	9,600.00	0.00	14,400.00	0.00	0.00	0.00	
041	31-0151-0001						SERVICIOS EXTRAORDINARIOS DE PERSONAL PERMANENTE	30,524.37	26,000.00	56,524.37	0.00	39,686.18	39,686.18	0.00	16,838.19	0.00	0.00	0.00	
071	31-0151-0001						AGUANTADO	23,972.44	-1,206.14	22,766.30	0.00	15,219.92	15,219.92	0.00	7,543.38	0.00	0.00	0.00	
072	31-0151-0001						BONIFICACION ANUAL (BONO 14)	22,732.44	-4,830.82	18,671.62	0.00	0.00	0.00	0.00	18,671.62	0.00	0.00	0.00	
073	31-0151-0001						BONO VACACIONAL	1,500.00	0.00	1,500.00	0.00	300.00	300.00	0.00	1,200.00	0.00	0.00	0.00	
079	31-0151-0001						OTRAS PRECACIONES	1,250.00	0.00	1,250.00	0.00	0.00	0.00	0.00	1,250.00	0.00	0.00	0.00	
							<b>200</b>				<b>0.00</b>	<b>389.06</b>	<b>389.06</b>	<b>0.00</b>	<b>786,731.24</b>	<b>0.00</b>	<b>0.00</b>	<b>0.00</b>	
262	32-0151-0001						COMBUSTIBLES Y LUBRICANTES	0.00	781,120.30	781,120.30	0.00	389.06	389.06	0.00	786,731.24	0.00	0.00	0.00	
283	32-0151-0001						PRODUCTOS DE HIGIENE Y SALUDACIONES	0.00	58.00	58.00	0.00	0.00	0.00	0.00	58.00	0.00	0.00	0.00	
298	31-0151-0001						AUTOSERVICIOS Y REPERTOS EN CENTRALES	0.00	111,956.00	111,956.00	0.00	23,346.50	23,346.50	0.00	88,609.50	0.00	0.00	0.00	
298	32-0151-0001						AUTOSERVICIOS Y REPERTOS EN CENTRALES	0.00	100,000.00	100,000.00	0.00	0.00	0.00	0.00	100,000.00	0.00	0.00	0.00	
							<b>027 ADMINISTRACION ALUMBRADO PUBLICO</b>				<b>0.00</b>	<b>81,161.77</b>	<b>81,161.77</b>	<b>81,161.77</b>	<b>0.00</b>	<b>99,887.84</b>	<b>0.00</b>	<b>0.00</b>	
							<b>000 SIN OBRA</b>				<b>0.00</b>	<b>81,161.77</b>	<b>81,161.77</b>	<b>81,161.77</b>	<b>0.00</b>	<b>99,887.84</b>	<b>0.00</b>	<b>0.00</b>	
011	31-0151-0001						PERSONAL PERMANENTE	95,558.64	12,969.38	108,528.02	0.00	44,315.66	44,315.66	0.00	64,212.36	0.00	0.00	0.00	
015	31-0151-0001						SERVICIOS ESPECIALES AL PERSONAL PERMANENTE	4,800.00	800.00	5,600.00	0.00	1,750.00	1,750.00	0.00	3,850.00	0.00	0.00	0.00	
071	31-0151-0001						AGUANTADO	8,213.22	191.55	8,404.77	0.00	4,233.10	4,233.10	0.00	4,171.67	0.00	0.00	0.00	
072	31-0151-0001						BONIFICACION ANUAL (BONO 14)	7,965.22	3.10	7,968.32	0.00	0.00	0.00	0.00	7,965.32	0.00	0.00	0.00	
073	31-0151-0001						BONO VACACIONAL	300.00	0.00	300.00	0.00	0.00	0.00	0.00	300.00	0.00	0.00	0.00	
079	31-0151-0001						OTRAS PRECACIONES	250.00	0.00	250.00	0.00	0.00	0.00	0.00	250.00	0.00	0.00	0.00	
							<b>200</b>				<b>0.00</b>	<b>30,863.01</b>	<b>30,863.01</b>	<b>0.00</b>	<b>19,136.99</b>	<b>0.00</b>	<b>0.00</b>	<b>0.00</b>	
262	32-0151-0001						COMBUSTIBLES Y LUBRICANTES	0.00	50,000.00	50,000.00	0.00	30,863.01	30,863.01	0.00	174,479.28	0.00	0.00	0.00	
							<b>028 CASA DE LA CULTURA DE CHIQUIMULA</b>				<b>0.00</b>	<b>86,687.32</b>	<b>86,687.32</b>	<b>86,687.32</b>	<b>0.00</b>	<b>174,479.28</b>	<b>0.00</b>	<b>0.00</b>	
							<b>000 SIN OBRA</b>				<b>0.00</b>	<b>86,687.32</b>	<b>86,687.32</b>	<b>86,687.32</b>	<b>0.00</b>	<b>174,479.28</b>	<b>0.00</b>	<b>0.00</b>	
011	31-0151-0001						PERSONAL PERMANENTE	59,558.64	3,239.28	62,797.92	0.00	22,000.00	22,000.00	0.00	40,797.92	0.00	0.00	0.00	











SIAF: SICOIN GL  
 MUNICIPALIDAD DE CHIQUIMULA  
 DEPARTAMENTO DE CHIQUIMULA  
 CLASIFICACIÓN INSTITUCIONAL: 12102001

Página: Página 18 de 36  
 Fecha: 03/01/2024  
 Hora: 15:12:33  
 R00814981.rpt  
 Usuario: H.GALDAMEZ

## Ejecución de Egresos del Ejercicio

Periodo del: 01/09/2023 al: 31/12/2023

Todos los programas

Renglon	Prog Subp Proy Act	O Grupo Gasto	EN EL EJERCICIO			EN EL PERIODO			EXTRA PRESUPUESTARIO	ACUMULADO				
			Asignado	Modificado	Vigente	Pre Compromiso	Compromiso	Devengado		Pagado	Saldo Disponible	Saldo por Devenegar	Saldo por Pagar	
196	22-0101-0001	SERVICIOS DE ALIMENTACIÓN Y PROTECTORIO	0.00	25,000.00	25,000.00	0.00	5,960.00	5,960.00	5,960.00	0.00	0.00	19,100.00	0.00	0.00
		<b>200</b>												
211	22-0101-0001	ALIMENTOS (MMA PERSONAS)	95,000.00	-25,000.00	70,000.00	0.00	27,100.00	27,100.00	27,100.00	0.00	0.00	42,900.00	0.00	0.00
213	22-0101-0001	PREMIOS DE VESTIR	28,000.00	0.00	28,000.00	0.00	19,500.00	19,500.00	19,500.00	0.00	0.00	8,500.00	0.00	0.00
261	22-0101-0001	REFERENDOS Y COMPROBOS POR QUEBROS	40,000.00	0.00	40,000.00	0.00	0.00	0.00	0.00	0.00	0.00	40,000.00	0.00	0.00
262	22-0101-0001	COMBUSTIBLES Y LUBRICANTES	2,000.00	0.00	2,000.00	0.00	0.00	0.00	0.00	0.00	0.00	2,000.00	0.00	0.00
266	22-0101-0001	PRODUCTOS MEDICINALES Y FARMACÉUTICOS	20,000.00	0.00	20,000.00	0.00	0.00	0.00	0.00	0.00	0.00	20,000.00	0.00	0.00
367	22-0101-0001	LIBROS, FOLLETOS Y COLORES	5,000.00	0.00	5,000.00	0.00	0.00	0.00	0.00	0.00	0.00	5,000.00	0.00	0.00
368	22-0101-0001	PROYECTOR FT. ASTROS, NTION, VINYLY P.V.C.	20,000.00	0.00	20,000.00	0.00	9,000.00	9,000.00	9,000.00	0.00	0.00	19,100.00	0.00	0.00
291	22-0101-0001	UTILES DE OFICINA	13,000.00	0.00	13,000.00	0.00	0.00	0.00	0.00	0.00	0.00	13,000.00	0.00	0.00
284	22-0101-0001	UTILES DEPORTIVOS Y RECREATIVOS	25,000.00	0.00	25,000.00	0.00	9,600.00	9,600.00	9,600.00	0.00	0.00	15,400.00	0.00	0.00
299	22-0101-0001	OTROS MATERIALES Y SUMINISTROS	40,000.00	0.00	40,000.00	0.00	0.00	0.00	0.00	0.00	0.00	40,000.00	0.00	0.00
		<b>300</b>												
328	22-0101-0001	EQUIPO DE CÓMPUTO	14,278.75	0.00	14,278.75	0.00	0.00	0.00	0.00	0.00	0.00	14,278.75	0.00	0.00
		<b>002 ENTREGA DE ALIMENTOS A FAMILIAS POR ACCIONES EN LA COMUNIDAD</b>				0.00	13,857.25	13,857.25	13,857.25	0.00	0.00	81,142.75	0.00	0.00
		<b>001 APOYO ASISTENCIA ALIMENTARIA Y NUTRICIONAL 2023 CHIQUIMULA, CHIQUIMULA</b>				0.00	13,857.25	13,857.25	13,857.25	0.00	0.00	81,142.75	0.00	0.00
		<b>000 SIN OBRA</b>				0.00	13,857.25	13,857.25	13,857.25	0.00	0.00	81,142.75	0.00	0.00
		<b>200</b>												
211	22-0101-0001	ALIMENTOS PARA TERROBANS	163,600.00	-80,000.00	83,600.00	0.00	13,857.25	13,857.25	13,857.25	0.00	0.00	69,742.75	0.00	0.00
215	22-0101-0001	PRODUCTOS AGRICULTIVOS PARA COOPERACION	10,000.00	0.00	10,000.00	0.00	0.00	0.00	0.00	0.00	0.00	10,000.00	0.00	0.00
266	22-0101-0001	PRODUCTOS MEDICINALES Y FARMACÉUTICOS	1,400.00	0.00	1,400.00	0.00	0.00	0.00	0.00	0.00	0.00	1,400.00	0.00	0.00
		<b>12 ACCESO AL AGUA POTABLE Y SANEAMIENTO BÁSICO</b>				-87,208.00	6,729,318.79	11,440,581.29	11,458,815.29			37,957,865.58	-4,711,382.50	0.00
		<b>01 INCREMENTO EN EL ACCESO AL AGUA POTABLE DOMICILIAR</b>				-87,208.00	4,618,471.35	4,636,785.35	4,636,785.35			10,894,441.64	0.00	0.00
		<b>001 FAMILIAS CON SERVICIOS DE AGUA APTA PARA CONSUMO HUMANO</b>				-87,208.00	4,618,471.35	4,636,785.35	4,636,785.35			10,894,441.64	0.00	0.00
		<b>000 SIN ACTIVIDAD</b>				0.00	1,428,000.00	1,428,000.00	1,428,000.00			4,643,385.63	0.00	0.00
		<b>001 REPOSICION SISTEMA DE AGUA POTABLE CON PERFORACION DE POZO ALDEA EL INGENIERO, CHIQUIMULA, CHIQUIMULA</b>				0.00	0.00	0.00	0.00			2,292,445.63	0.00	0.00
		<b>300</b>												
331	31-0101-0004	CONVENIOS DE FONDOS NACIONALES DE INICIATIVA	0.00	2,292,240.00	2,292,240.00	0.00	0.00	0.00	0.00	0.00	0.00	2,292,240.00	0.00	0.00





**SIAF: SICOIN GL**  
**MUNICIPALIDAD DE CHIQUIMULA**  
**DEPARTAMENTO DE CHIQUIMULA**  
**CLASIFICACIÓN INSTITUCIONAL: 12102001**

Pagina: 19 de 36  
 Fecha: 03/01/2024  
 Hora: 15:12:33  
 R00814981.rpt  
 Usuario: H.GALDAMEZ

## Ejecución de Egresos del Ejercicio

Periodo del: 01/09/2023 al: 31/12/2023

Todos los programas

Prog Subp Proy Act O Grupo Gasto	EN EL EJERCICIO			EN EL PERIODO			EXTRA PRESUPUESTARIO		ACUMULADO	
	Asignado	Modificado	Vigente	Pre Compromiso	Compromiso	Devengado	Pagado	Saldo Disponible	Saldo por Devengar	Saldo por Pagar
331 32-0101-0015	0.00	205.63	205.63	0.00	0.00	0.00	0.00	2,359,840.00	205.63	0.00
CONSTRUCCIONES DE BIENES NACIONALES DE USO COMÚN										
002 REPOSICION SISTEMA DE AGUA POTABLE RED DE DISTRIBUCION ALDEA SHORORAGUA, CHIQUIMULA, CHIQUIMULA										
331 31-0101-0004	0.00	2,345,792.00	2,345,792.00	0.00	0.00	0.00	0.00	2,345,792.00	0.00	0.00
331 31-3101-0002	0.00	1,000.00	1,000.00	0.00	0.00	0.00	0.00	1,000.00	0.00	0.00
331 32-0101-0015	0.00	4,148.00	4,148.00	0.00	0.00	0.00	0.00	4,148.00	0.00	0.00
003 AMPLIACION SISTEMA DE AGUA POTABLE CON PERFORACION DE POZO MECANICO, ALDEA VEGA ARRIBA, CHIQUIMULA, CHIQUIMULA										
331 21-0101-0001	0.00	617,474.36	617,474.36	0.00	617,474.36	617,474.36	617,474.36	0.00	0.00	0.00
331 32-0101-0014	0.00	810,525.64	810,525.64	0.00	810,525.64	810,525.64	810,525.64	0.00	0.00	0.00
001 SANEAMIENTO SISTEMA DE AGUA POTABLE (MANTENIMIENTO Y REPARACION) 2023, AREA URBANA Y RURAL, CHIQUIMULA, CHIQUIMULA										
000 SIN OBRA				-87,208.00	3,190,471.35	3,190,471.35	3,208,765.35	6,351,456.01	0.00	0.00
PERSONAL DE CONTRATO										
022 22-0101-0001	1,460,785.08	-103,996.48	1,356,788.60	0.00	449,297.52	449,297.52	449,297.52	967,489.68	0.00	0.00
027 22-0101-0001	144,000.00	-8,600.00	135,400.00	0.00	44,800.00	44,800.00	44,800.00	90,600.00	0.00	0.00
042 22-0101-0001	330,612.60	110,000.00	440,612.60	0.00	165,967.92	165,967.92	165,967.92	274,644.68	0.00	0.00
042 31-0101-0002	0.00	40,000.00	40,000.00	0.00	39,466.43	39,466.43	39,466.43	533.57	0.00	0.00
071 22-0101-0001	129,082.09	-7,680.20	121,401.89	0.00	63,452.76	63,452.76	63,452.76	57,949.13	0.00	0.00
072 22-0101-0001	121,732.09	-11,619.23	110,112.86	0.00	0.00	0.00	0.00	108,122.86	0.00	0.00
073 22-0101-0001	9,000.00	0.00	9,000.00	0.00	1,800.00	1,800.00	1,800.00	7,200.00	0.00	0.00
079 22-0101-0001	7,500.00	0.00	7,500.00	0.00	0.00	0.00	0.00	7,500.00	0.00	0.00
OTRAS PRESTACIONES										
100 ENERGIA ELECTRICA	3,000,000.00	0.00	3,000,000.00	0.00	290,077.74	290,077.74	290,077.74	2,719,922.26	0.00	0.00
111 22-0101-0001	1,440,000.00	-218,987.24	1,221,012.76	0.00	818,410.73	818,410.73	818,410.73	402,602.03	0.00	0.00
154 21-0101-0001	50,000.00	121,674.00	171,674.00	0.00	67,300.00	67,300.00	67,300.00	104,374.00	0.00	0.00
154 31-0101-0002	0.00	50,000.00	50,000.00	0.00	43,050.00	43,050.00	43,050.00	6,950.00	0.00	0.00
169 21-0101-0001	270,000.00	100,000.00	370,000.00	0.00	255,300.00	255,300.00	255,300.00	314,700.00	0.00	0.00
169 31-0101-0002	100,000.00	0.00	100,000.00	0.00	53,600.00	53,600.00	53,600.00	46,400.00	0.00	0.00



## Ejecución de Egresos del Ejercicio

Periodo del: 01/09/2023      al: 31/12/2023

Todos los programas

Prog	Subp	Proy	Act	O	Grupo	EN EL EJERCICIO			EN EL PERIODO			EXTRA		ACUMULADO		
						Asignado	Modificando	Vigente	Pre Compromiso	Compromiso	Devengado	Pagado	PRESUPUESTARIO	Saldo Disponible	Saldo por Devengar	Saldo por Pagar
169	32-0151-0001					0.00	2,800.00	2,800.00	0.00	0.00	0.00	0.00	0.00	2,800.00	0.00	0.00
174	21-0101-0001					25,000.00	60,000.00	85,000.00	0.00	19,500.00	19,500.00	19,500.00	0.00	65,500.00	0.00	0.00
174	31-0151-0002					0.00	0.00	0.00	0.00	0.00	0.00	0.00	0.00	0.00	0.00	0.00
181	21-0101-0001					250,000.00	0.00	250,000.00	0.00	0.00	0.00	0.00	0.00	250,000.00	0.00	0.00
181	31-0151-0002					250,000.00	0.00	250,000.00	0.00	0.00	0.00	0.00	0.00	250,000.00	0.00	0.00
199	21-0101-0001					275,000.00	-30,975.00	244,025.00	0.00	241,625.00	241,625.00	241,625.00	0.00	2,400.00	0.00	0.00
199	32-0151-0001					0.00	197,106.40	197,106.40	-17,400.00	5,050.00	5,050.00	5,050.00	0.00	174,656.40	0.00	0.00
<b>200</b>																
261	21-0101-0001					400,000.00	-194,476.00	205,524.00	0.00	79,050.00	79,050.00	79,050.00	0.00	126,474.00	0.00	0.00
267	31-0151-0002					0.00	3,000.00	3,000.00	0.00	0.00	0.00	0.00	0.00	3,000.00	0.00	0.00
268	21-0101-0001					96,000.00	10,000.00	106,000.00	0.00	21,429.75	21,429.75	21,429.75	0.00	78,630.75	0.00	0.00
268	31-0151-0002					0.00	6,000.00	6,000.00	0.00	0.00	0.00	0.00	0.00	6,000.00	0.00	0.00
268	32-0151-0001					0.00	5,165.25	5,165.25	0.00	0.00	0.00	0.00	0.00	5,165.25	0.00	0.00
269	21-0101-0001					12,000.00	-4,000.00	8,000.00	0.00	4,537.00	4,537.00	4,714.00	0.00	3,286.00	0.00	0.00
269	32-0151-0001					0.00	1,032.00	1,032.00	0.00	35,256.00	35,256.00	35,256.00	0.00	1,032.00	0.00	0.00
274	21-0101-0001					150,000.00	0.00	150,000.00	0.00	0.00	0.00	0.00	0.00	144,044.00	0.00	0.00
275	21-0101-0001					0.00	1,050.00	1,050.00	0.00	0.00	0.00	0.00	0.00	1,050.00	0.00	0.00
275	31-0151-0002					0.00	200.00	200.00	0.00	105.00	105.00	105.00	0.00	95.00	0.00	0.00
281	21-0101-0001					15,000.00	-1,050.00	13,950.00	0.00	157.50	157.50	6,378.00	0.00	7,572.00	0.00	0.00
281	31-0151-0002					0.00	17.00	17.00	0.00	0.00	0.00	2,690.00	0.00	7,910.00	0.00	0.00
281	32-0151-0001					0.00	0.00	0.00	0.00	0.00	0.00	0.00	0.00	0.00	0.00	0.00
283	21-0101-0001					50,000.00	44,000.00	94,000.00	0.00	40,114.00	40,114.00	41,612.00	0.00	53,388.00	0.00	0.00
283	31-0151-0002					45,000.00	33,000.00	78,000.00	0.00	46,198.50	46,198.50	48,538.50	0.00	29,461.50	0.00	0.00
283	32-0151-0001					0.00	285.00	285.00	0.00	0.00	0.00	0.00	0.00	285.00	0.00	0.00
283	32-0151-0001					0.00	2,762.00	2,762.00	0.00	0.00	0.00	0.00	0.00	2,762.00	0.00	0.00
284	31-0151-0002					35,000.00	-3,000.00	32,000.00	0.00	1,317.60	1,317.60	1,333.00	0.00	3,647.00	0.00	0.00
286	21-0101-0001					5,000.00	0.00	5,000.00	0.00	0.00	0.00	0.00	0.00	0.00	0.00	0.00
291	32-0151-0001					0.00	75.00	75.00	0.00	0.00	0.00	0.00	0.00	75.00	0.00	0.00
297	21-0101-0001					40,000.00	69,127.00	109,127.00	0.00	65,625.00	65,625.00	65,625.00	0.00	43,502.00	0.00	0.00
297	31-0151-0002					60,000.00	50,000.00	110,000.00	0.00	48,625.50	48,625.50	48,625.50	0.00	61,374.50	0.00	0.00
297	32-0151-0001					0.00	6,200.00	6,200.00	0.00	0.00	0.00	0.00	0.00	6,200.00	0.00	0.00
299	21-0101-0001					5,000.00	0.00	5,000.00	0.00	350.00	350.00	353.00	0.00	4,647.00	0.00	0.00
299	32-0151-0001					0.00	94.00	94.00	0.00	0.00	0.00	0.00	0.00	94.00	0.00	0.00



SIAP: SICOIN GL  
MUNICIPALIDAD DE CHIQUIMULA  
DEPARTAMENTO DE CHIQUIMULA  
CLASIFICACIÓN INSTITUCIONAL: 12102001

Página: Página 21 de 36  
Fecha: 03/01/2024  
Hora: 15:12:33  
R00814981.rpt  
Usuario: H.GALDAMEZ

## Ejecución de Egresos del Ejercicio

Periodo del: 01/09/2023 al: 31/12/2023

Todos los programas

Prog Subp Proy Act O Grupo Gasto	EN EL EJERCICIO			EN EL PERIODO			EXTRA PRESUPUESTARIO	ACUMULADO		
	Asignado	Modificado	Vigente	Pre Compromiso	Compromiso	Devengado		Pagado	Saldo Disponible	Saldo por Devengar
<b>Renglon</b>										
329 21-0101-0001	350,000.00	0.00	350,000.00	0.00	229,200.00	229,200.00	229,200.00	120,800.00	0.00	0.00
329 35-0151-0001	0.00	192,036.00	192,036.00	-69,808.00	69,808.00	69,808.00	69,808.00	31,430.00	0.00	0.00
<b>02 INCREMENTO AL ACCESO A SANEAMIENTO BÁSICO</b>										
<b>001 FAMILIAS QUE RECIBEN OTROS SERVICIOS DE SANEAMIENTO</b>										
<b>000 SIN ACTIVIDAD</b>										
<b>001 CONSTRUCCIÓN DRENAJE PLUVIAL ALDEA SANTA BÁRBARA, CHIQUIMULA</b>										
<b>300 CONSTRUCCIONES DE BIENES NACIONALES DE USO COMÚN</b>										
331 32-0101-0014	0.00	10.00	10.00	0.00	0.00	0.00	0.00	10.00	0.00	0.00
<b>002 CONSTRUCCION SISTEMA DE TRATAMIENTO AGUAS RESIDUALES CABECERA MUNICIPAL, CHIQUIMULA, CHIQUIMULA</b>										
<b>300 CONSTRUCCIONES DE BIENES NACIONALES DE USO COMÚN</b>										
331 21-0101-0001	0.00	643,650.64	643,650.64	0.00	0.00	0.00	0.00	643,650.64	0.00	0.00
331 22-0101-0001	0.00	2,167,419.88	2,167,419.88	0.00	0.00	0.00	0.00	2,167,419.88	0.00	0.00
331 31-0101-0004	0.00	18,439,180.00	18,439,180.00	0.00	3,599,100.00	3,599,100.00	3,599,100.00	18,439,180.00	-3,599,100.00	0.00
331 31-0151-0002	0.00	265,161.23	265,161.23	0.00	0.00	0.00	0.00	265,161.23	0.00	0.00
331 31-3101-0002	0.00	1,000.00	1,000.00	0.00	0.00	570.00	570.00	1,000.00	-570.00	0.00
331 32-0101-0015	0.00	4,950.00	4,950.00	0.00	0.00	2,821.50	2,821.50	4,950.00	-2,821.50	0.00
<b>003 CONSTRUCCION SISTEMA DE TRATAMIENTO AGUAS RESIDUALES COLONIA LAS FLORES, ZONA 4, CHIQUIMULA, CHIQUIMULA</b>										
<b>300 CONSTRUCCIONES DE BIENES NACIONALES DE USO COMÚN</b>										
331 31-0101-0004	0.00	3,635,500.00	3,635,500.00	0.00	0.00	1,450,625.00	1,450,625.00	3,635,500.00	-1,450,625.00	0.00
331 31-3101-0002	0.00	1,000.00	1,000.00	0.00	0.00	0.00	0.00	1,000.00	0.00	0.00
331 32-0101-0015	0.00	4,450.00	4,450.00	0.00	0.00	0.00	0.00	4,450.00	0.00	0.00
<b>004 REPOSICION SISTEMA DE ALCANTARILLADO SANITARIO DE COLECTOR PRINCIPAL, SECTOR LA ESCUELA, ALDEA SANTA ELENA, CHIQUIMULA, CHIQUIMULA</b>										
<b>300 CONSTRUCCIONES DE BIENES NACIONALES DE USO COMÚN</b>										
331 31-0101-0004	0.00	1,250,000.00	1,250,000.00	0.00	1,250,000.00	906,250.00	906,250.00	0.00	0.00	343,750.00





SIAF: SICOIN GL  
 MUNICIPALIDAD DE CHIQUIMULA  
 DEPARTAMENTO DE CHIQUIMULA  
 CLASIFICACIÓN INSTITUCIONAL: 12102001

Página: 22 de 36  
 Fecha: 03/01/2024  
 Hora: 15:12:33  
 R00814981.rpt  
 Usuario: H.GALDAMEZ

47

## Ejecución de Egresos del Ejercicio

Periodo del: 01/09/2023 al: 31/12/2023

Todos los programas

Prog Subp Proy Act O Grupo Gasto	EN EL EJERCICIO				EN EL PERIODO				EXTRA PRESUPUESTARIO	ACUMULADO		
	Asignado	Modificado	Vigente	Prc Comromiso	Compromiso	Devengado	Pagado	Saldo Disponible		Saldo por Devengar	Saldo por Pagar	
<b>Renglon</b>												
331 31-0101-0002	0.00	1,000.00	1,000.00	0.00	1,000.00	1,000.00	1,000.00	0.00	0.00	0.00	0.00	0.00
CONSTRUCCIONES DE BIENES NACIONALES DE USO COMÚN												
331 32-0101-0001	0.00	4,810.00	4,810.00	0.00	4,810.00	4,810.00	4,810.00	0.00	0.00	0.00	0.00	0.00
CONSTRUCCIONES DE BIENES NACIONALES DE USO COMÚN												
331 32-0151-0001	0.00	62,790.50	62,790.50	0.00	62,790.50	62,790.50	62,790.50	0.00	0.00	0.00	0.00	0.00
CONSTRUCCIONES DE BIENES NACIONALES DE USO COMÚN												
<b>001 CONSERVACION SISTEMA DE ALCANTARILLADO</b>												
<b>SANITARIO Y TRATAMIENTO DE AGUAS RESIDUALES</b>												
<b>CONSISTENTE EN MANTENIMIENTO E INSUMOS,</b>												
<b>CABECERA MUNICIPAL, CHIQUIMULA, CHIQUIMULA</b>												
<b>000 SIN OBRA</b>												
<b>100</b>												
109 31-0151-0002	80,000.00	-80,000.00	0.00	0.00	0.00	0.00	0.00	0.00	0.00	0.00	0.00	0.00
OTROS SERVICIOS												
<b>200</b>												
224 31-0151-0002	3,632.40	-3,632.40	0.00	0.00	0.00	0.00	0.00	0.00	0.00	0.00	0.00	0.00
PÓLIZAS Y SEGUROS												
261 31-0151-0002	100,000.00	-100,000.00	0.00	0.00	0.00	0.00	0.00	0.00	0.00	0.00	0.00	0.00
RENTAS Y CONTRIBUCIONES QUE DEBE PAGAR												
268 31-0151-0002	35,000.00	-35,000.00	0.00	0.00	0.00	0.00	0.00	0.00	0.00	0.00	0.00	0.00
PRODUCTOS PLÁSTICOS, NYLON, VINIL Y P.V.A.												
269 31-0151-0002	15,000.00	-15,000.00	0.00	0.00	0.00	0.00	0.00	0.00	0.00	0.00	0.00	0.00
OTROS PRODUCTOS PLÁSTICOS Y CONSUMIBLES												
275 31-0151-0002	35,000.00	-35,000.00	0.00	0.00	0.00	0.00	0.00	0.00	0.00	0.00	0.00	0.00
PRODUCTOS DE CEMENTO, PÓLIZAS, SEGUROS Y P.V.A.												
283 31-0151-0002	10,000.00	-10,000.00	0.00	0.00	0.00	0.00	0.00	0.00	0.00	0.00	0.00	0.00
HERRAMIENTAS VARIAS												
292 31-0151-0002	35,000.00	-35,000.00	0.00	0.00	0.00	0.00	0.00	0.00	0.00	0.00	0.00	0.00
PRODUCTOS SANITARIOS DE LIMPIEZA Y DE USO PERSONAL												
<b>002 SANEAMIENTO SISTEMA DE ALCANTARILLADO</b>												
<b>SANITARIO DEL AREA URBANA Y RURAL 2023</b>												
<b>CHIQUIMULA, CHIQUIMULA</b>												
<b>000 SIN OBRA</b>												
<b>100</b>												
154 21-0101-0001	25,000.00	-20,863.40	4,136.60	0.00	0.00	0.00	0.00	0.00	0.00	4,136.60	0.00	0.00
ARRANQUE DE MANO DE OBRA Y COSTOS DE PREPARACIÓN												
181 31-0151-0002	25,000.00	0.00	25,000.00	0.00	15,000.00	15,000.00	15,000.00	0.00	0.00	10,000.00	0.00	0.00
SERVICIOS DE INGENIERÍA Y PRODUCTOS DE PREPARACIÓN Y FACTIBILIDAD												
199 21-0101-0001	0.00	15,863.40	15,863.40	0.00	0.00	0.00	0.00	0.00	0.00	15,863.40	0.00	0.00
OTROS SERVICIOS												
<b>200</b>												
268 21-0101-0001	70,000.00	1,000.00	71,000.00	0.00	6,673.50	6,673.50	6,673.50	0.00	0.00	64,326.50	0.00	0.00
PRODUCTOS PLÁSTICOS, NYLON, VINIL Y P.V.A.												
268 31-0151-0002	0.00	16,100.00	16,100.00	0.00	14,330.00	14,330.00	14,330.00	0.00	0.00	1,770.00	0.00	0.00
PRODUCTOS PLÁSTICOS, NYLON, VINIL Y P.V.A.												
268 32-0151-0001	0.00	1,795.60	1,795.60	0.00	0.00	0.00	0.00	0.00	0.00	1,795.60	0.00	0.00
PRODUCTOS PLÁSTICOS, NYLON, VINIL Y P.V.A.												
269 31-0151-0002	2,500.00	0.00	2,500.00	0.00	750.00	1,318.00	1,318.00	0.00	0.00	1,182.00	-563.00	0.00
OTROS PRODUCTOS PLÁSTICOS Y CONSUMIBLES												
269 32-0151-0001	0.00	37.00	37.00	0.00	0.00	0.00	0.00	0.00	0.00	37.00	0.00	0.00
OTROS PRODUCTOS PLÁSTICOS Y CONSUMIBLES												
273 32-0151-0001	0.00	600.00	600.00	0.00	0.00	0.00	0.00	0.00	0.00	600.00	0.00	0.00
PRODUCTOS DE LANA Y PURCANA												
<b>TOTAL</b>	<b>0.00</b>	<b>50,618.50</b>	<b>52,634.50</b>	<b>0.00</b>	<b>50,618.50</b>	<b>52,634.50</b>	<b>52,634.50</b>	<b>175,974.10</b>	<b>-2,016.00</b>	<b>175,974.10</b>	<b>-2,016.00</b>	<b>0.00</b>



SIAF: SICOIN GL  
 MUNICIPALIDAD DE CHIQUIMULA  
 DEPARTAMENTO DE CHIQUIMULA  
 CLASIFICACIÓN INSTITUCIONAL: 12102001

Página: 23 de 36  
 Fecha: 03/01/2024  
 Hora: 15:12:33  
 R00814981.rpt  
 Usuario: H.GALDAMEZ

## Ejecución de Egresos del Ejercicio

Periodo del: 01/09/2023 al: 31/12/2023

Todos los programas

Prog	Subp	Proy	Act	O	Grupo Gasto	EN EL EJERCICIO			EN EL PERIODO			EXTRA		ACUMULADO				
						Asignado	Modificado	Vigente	Pre Compromiso	Compromiso	Devengado	Pagado	Presupuestario	Saldo Disponible	Saldo por Devenegar	Saldo por Pagar		
<b>Renglon</b>																		
	274	21-0101-0001				50,000.00	0.00	50,000.00	0.00	13,338.00	13,338.00	13,338.00	0.00	36,662.00	0.00	0.00	0.00	0.00
	275	21-0101-0001				25,000.00	-500.00	24,500.00	0.00	0.00	0.00	0.00	0.00	24,500.00	0.00	0.00	0.00	0.00
	281	21-0101-0001				3,500.00	-1,500.00	2,000.00	0.00	205.00	1,217.00	1,217.00	0.00	1,795.00	0.00	-1,012.00	0.00	0.00
	283	21-0101-0001				10,000.00	-7,500.00	2,500.00	0.00	150.00	150.00	150.00	0.00	2,350.00	0.00	0.00	0.00	0.00
	283	32-0151-0001				0.00	0.00	0.00	0.00	0.00	0.00	0.00	0.00	0.00	0.00	0.00	0.00	0.00
	284	31-0151-0002				0.00	300.00	300.00	0.00	0.00	436.00	436.00	0.00	300.00	0.00	-436.00	0.00	0.00
	286	21-0101-0001				1,000.00	0.00	1,000.00	0.00	82.00	82.00	82.00	0.00	918.00	0.00	0.00	0.00	0.00
	297	21-0101-0001				3,500.00	-500.00	3,000.00	0.00	0.00	0.00	0.00	0.00	3,000.00	0.00	0.00	0.00	0.00
	299	21-0101-0001				1,000.00	0.00	1,000.00	0.00	90.00	90.00	90.00	0.00	910.00	0.00	0.00	0.00	0.00
						<b>300</b>												
	329	31-0151-0002				5,000.00	0.00	5,000.00	0.00	0.00	0.00	0.00	0.00	5,000.00	0.00	0.00	0.00	0.00
										<b>0.00</b>	<b>54,751.22</b>	<b>54,751.22</b>		<b>126,683.10</b>		<b>0.00</b>		<b>0.00</b>
										<b>0.00</b>	<b>54,751.22</b>	<b>54,751.22</b>		<b>126,683.10</b>		<b>0.00</b>		<b>0.00</b>
	022	22-0101-0001				142,675.92	-21,430.22	121,245.70	0.00	30,520.56	30,520.56	30,520.56	0.00	50,135.14	0.00	0.00	0.00	0.00
	027	22-0101-0001				14,400.00	-2,000.00	12,400.00	0.00	3,200.00	3,200.00	3,200.00	0.00	9,200.00	0.00	0.00	0.00	0.00
	042	22-0101-0001				15,000.00	0.00	15,000.00	0.00	13,321.24	13,321.24	13,321.24	0.00	7,678.76	0.00	0.00	0.00	0.00
	071	22-0101-0001				12,639.66	0.00	12,639.66	0.00	6,699.42	6,699.42	6,699.42	0.00	5,940.24	0.00	0.00	0.00	0.00
	072	22-0101-0001				11,889.66	9.30	11,898.96	0.00	0.00	0.00	0.00	0.00	11,898.96	0.00	0.00	0.00	0.00
	073	22-0101-0001				900.00	0.00	900.00	0.00	600.00	600.00	600.00	0.00	300.00	0.00	0.00	0.00	0.00
	079	22-0101-0001				750.00	0.00	750.00	0.00	0.00	0.00	0.00	0.00	750.00	0.00	0.00	0.00	0.00
	201	21-0101-0001				2,500.00	-2,500.00	0.00	0.00	0.00	0.00	0.00	0.00	0.00	0.00	0.00	0.00	0.00
	292	21-0101-0001				2,500.00	-2,500.00	0.00	0.00	0.00	0.00	0.00	0.00	0.00	0.00	0.00	0.00	0.00
										<b>0.00</b>	<b>686,677.22</b>	<b>686,677.22</b>		<b>1,479,144.69</b>		<b>0.00</b>		<b>0.00</b>
										<b>0.00</b>	<b>686,677.22</b>	<b>686,677.22</b>		<b>1,479,144.69</b>		<b>0.00</b>		<b>0.00</b>
	022	22-0101-0001				438,536.96	-40,000.00	398,536.96	0.00	127,508.64	127,508.64	127,508.64	0.00	261,078.32	0.00	0.00	0.00	0.00
	027	22-0101-0001				43,200.00	-4,800.00	38,400.00	0.00	12,800.00	12,800.00	12,800.00	0.00	25,600.00	0.00	0.00	0.00	0.00
	031	22-0101-0001				1,051,804.32	-204,508.34	847,295.98	0.00	279,393.94	279,393.94	279,393.94	0.00	567,902.04	0.00	0.00	0.00	0.00
	033	22-0101-0001				150,000.00	-20,760.00	129,240.00	0.00	33,240.00	33,240.00	33,240.00	0.00	66,000.00	0.00	0.00	0.00	0.00

### 004 SANEAMIENTO INFRAESTRUCTURA TRATAMIENTO DE DESECHOS SOLIDOS (MANEJO, RECOLECCION Y TRANSPORTE 2023) CHIQUIMULA, CHIQUIMULA

Prog	Subp	Proy	Act	O	Grupo Gasto	Asignado	Modificado	Vigente	Pre Compromiso	Compromiso	Devengado	Pagado	EXTRA	Saldo Disponible	Saldo por Devenegar	Saldo por Pagar
	022	22-0101-0001				438,536.96	-40,000.00	398,536.96	0.00	127,508.64	127,508.64	127,508.64	0.00	261,078.32	0.00	0.00
	027	22-0101-0001				43,200.00	-4,800.00	38,400.00	0.00	12,800.00	12,800.00	12,800.00	0.00	25,600.00	0.00	0.00
	031	22-0101-0001				1,051,804.32	-204,508.34	847,295.98	0.00	279,393.94	279,393.94	279,393.94	0.00	567,902.04	0.00	0.00
	033	22-0101-0001				150,000.00	-20,760.00	129,240.00	0.00	33,240.00	33,240.00	33,240.00	0.00	66,000.00	0.00	0.00



**SIAF: SICOIN GL**  
**MUNICIPALIDAD DE CHIQUIMULA**  
**DEPARTAMENTO DE CHIQUIMULA**  
**CLASIFICACIÓN INSTITUCIONAL: 12102001**

Pagina: 24 de 36  
 Fecha: 03/01/2024  
 Hora: 15:12:33  
 R00814981.rpt  
 Usuario: H.GALDAMEZ

## Ejecución de Egresos del Ejercicio

Periodo del: 01/09/2023 al: 31/12/2023

Todos los programas

Prog	Subp	Proy	Act	O	Grupo	EN EL EJERCICIO			EN EL PERIODO			EXTRA		ACUMULADO		
						Asignado	Modificado	Vigente	Prc	Compromiso	Devengado	Pagado	Saldo Disponible	Saldo por Devengar	Saldo por Pagar	
<b>Replon</b>																
642	22-0101-0001					166,480.14	141,101.43	307,581.57	0.00	123,232.50	123,232.50	123,232.50	0.00	184,349.07	0.00	0.00
SERVICIOS FERIALES Y BARRIO DE PERSONAL TEMPORAL																
642	31-0151-0002					0.00	25,000.00	25,000.00	0.00	6,925.45	6,925.45	6,925.45	0.00	18,074.55	0.00	0.00
SERVICIOS FERIALES Y BARRIO DE PERSONAL TEMPORAL																
671	22-0101-0001					131,865.94	-21,800.25	110,065.69	0.00	58,084.69	58,084.69	58,084.69	0.00	51,981.00	0.00	0.00
AGRICULTIVO																
672	22-0101-0001					123,365.94	-18,998.95	104,367.01	0.00	0.00	0.00	0.00	0.00	104,367.01	0.00	0.00
BONIFICACION ANUAL (PROMO 14-																
673	22-0101-0001					10,200.00	0.00	10,200.00	0.00	5,400.00	5,400.00	5,400.00	0.00	4,800.00	0.00	0.00
BONO VACACIONAL																
679	22-0101-0001					8,500.00	-1,500.00	7,000.00	0.00	0.00	0.00	0.00	0.00	7,000.00	0.00	0.00
OTRAS ESPERANZAS																
<b>200</b>																
261	21-0101-0001					10,000.00	-1,000.00	9,000.00	0.00	0.00	0.00	0.00	0.00	9,000.00	0.00	0.00
RELEVANTOS Y CARGU LISTOS QUELICOS																
267	31-0151-0002					3,500.00	0.00	3,500.00	0.00	0.00	0.00	0.00	0.00	3,500.00	0.00	0.00
INTRES, PREMIAS Y COLABORATIVOS																
268	21-0101-0001					15,000.00	-10,000.00	5,000.00	0.00	0.00	0.00	0.00	0.00	5,000.00	0.00	0.00
PRODUCTOS DE ESTILOS, NYLONS Y TENDI Y P.V.C.																
269	31-0151-0002					3,500.00	0.00	3,500.00	0.00	0.00	0.00	0.00	0.00	3,500.00	0.00	0.00
OTROS PRODUCTOS QUELICOS Y CONEXOS																
269	32-0151-0001					0.00	720.00	720.00	0.00	40,092.00	40,092.00	40,092.00	0.00	720.00	0.00	0.00
OTROS MATERIALS QUELICOS Y CONEXOS																
274	21-0101-0001					150,000.00	0.00	150,000.00	0.00	0.00	0.00	0.00	0.00	109,908.00	0.00	0.00
CERAMICO																
283	21-0101-0001					5,000.00	-5,000.00	0.00	0.00	0.00	0.00	0.00	0.00	0.00	0.00	0.00
PRODUCTOS DE ALMIL Y BUSALACORIOS																
283	32-0151-0001					2,190.00	0.00	2,190.00	0.00	0.00	0.00	0.00	0.00	2,190.00	0.00	0.00
PRODUCTOS DE ALMIL Y BUSALACORIOS																
284	21-0101-0001					10,000.00	-10,000.00	0.00	0.00	0.00	0.00	0.00	0.00	0.00	0.00	0.00
ESTRUCTURAS METALICAS ACABADAS																
286	21-0101-0001					3,500.00	0.00	3,500.00	0.00	0.00	0.00	0.00	0.00	3,500.00	0.00	0.00
HERRAJES Y SUS VARIANTES																
292	21-0101-0001					25,000.00	0.00	25,000.00	0.00	0.00	0.00	0.00	0.00	25,000.00	0.00	0.00
PRODUCTOS SANITARIOS DE EMPUJAZ Y DE USO PERSONAL																
292	31-0151-0002					25,000.00	0.00	25,000.00	0.00	0.00	0.00	0.00	0.00	25,000.00	0.00	0.00
PRODUCTOS SANITARIOS DE EMPUJAZ Y DE USO PERSONAL																
297	32-0151-0001					0.00	675.00	675.00	0.00	0.00	0.00	0.00	0.00	675.00	0.00	0.00
MATERIALES PROMUEVENDOS, MATERIALES DE CONSTRUCCION Y DE LA ACTIVIDAD DE SERVICIOS																
<b>14 GESTIÓN DE LA EDUCACIÓN LOCAL DE CALIDAD</b>																
<b>001 COBERTURA DE EDUCACIÓN PRIMARIA</b>																
<b>001 NIÑOS Y NIÑAS DEL NIVEL PRIMARIO ATENDIDOS CON ALIMENTACIÓN ESCOLAR</b>																
<b>000 SIN ACTIVIDAD</b>																
<b>001 MEJORAMIENTO ESCUELA PRIMARIA ANEXAAAL INSO, CHIQUIMULA, CHIQUIMULA</b>																
332	21-0101-0001					1,816,662.75	0.00	1,816,662.75	0.00	868,290.03	868,290.03	868,290.03	0.00	1,816,662.75	-868,290.03	0.00
CONSTRUCCIONES DE BIENES RAICES DE USO JO COMUN																
332	22-0101-0001					2,383,337.25	0.00	2,383,337.25	0.00	851,469.97	851,469.97	851,469.97	0.00	2,383,337.25	-851,469.97	0.00
CONSTRUCCIONES DE BIENES RAICES DE USO JO COMUN																
332	32-0101-0014					0.00	1,280,240.00	1,280,240.00	0.00	0.00	0.00	0.00	0.00	1,280,240.00	0.00	0.00
CONSTRUCCIONES DE BIENES RAICES DE USO JO COMUN																
332	32-0101-0015					0.00	2,898,800.00	2,898,800.00	0.00	0.00	0.00	0.00	0.00	2,898,800.00	0.00	0.00
CONSTRUCCIONES DE BIENES RAICES DE USO JO COMUN																
332	32-0151-0003					0.00	219,760.00	219,760.00	0.00	0.00	0.00	0.00	0.00	219,760.00	0.00	0.00
CONSTRUCCIONES DE BIENES RAICES DE USO JO COMUN																





SIAF: SICOIN GL  
 MUNICIPALIDAD DE CHIQUIMULA  
 DEPARTAMENTO DE CHIQUIMULA  
 CLASIFICACIÓN INSTITUCIONAL: 12102001

Página 25 de 36  
 Fecha: 03/01/2024  
 Hora: 15:12:33  
 R00814981.rpt  
 Usuario: H.GALDAMEZ

## Ejecución de Egresos del Ejercicio

Periodo del: 01/09/2023 al: 31/12/2023

Todos los programas

Prog Subp Proy Act O	Grupo Gasto	EN EL EJERCICIO			EN EL PERIODO			EXTRA		ACUMULADO		
		Asignado	Modificado	Vigente	Pre Compromiso	Compromiso	Devengado	Pagado	PRESUPUESTARIO	Saldo Disponible	Saldo por Devengar	Saldo por Pagar
<b>002 MEJORAMIENTO ESCUELA PRIMARIA ALDEA EL MORRAL, CHIQUIMULA, CHIQUIMULA</b>												
<b>300</b>												
332	31-0101-0004	0.00	344,544.00	344,544.00	0.00	0.00	198,112.80	198,112.80	0.00	344,544.00	-198,112.80	0.00
CONSTRUCCIONES DE BIENES NACIONALES DE USO COMÚN												
332	31-3101-0002	0.00	1,000.00	1,000.00	0.00	0.00	0.00	0.00	0.00	1,000.00	0.00	0.00
BIENES NACIONALES DE USO COMÚN												
332	32-0101-0015	0.00	4,836.00	4,836.00	0.00	0.00	0.00	0.00	0.00	4,836.00	0.00	0.00
CONSTRUCCIONES DE BIENES NACIONALES DE USO NO COMÚN												
<b>17SEGURIDAD INTEGRAL</b>												
<b>01 PREVENCIÓN DE HECHOS DELICTIVOS CONTRA EL PATRIMONIO</b>												
<b>001 SEGURIDAD POLICIAL</b>												
<b>001 APOYO INSTITUCIONAL CON POLICIA MUNICIPAL 2023</b>												
<b>CHIQUIMULA, CHIQUIMULA</b>												
<b>000 SIN OBRA</b>												
<b>000</b>												
022	22-0101-0001	770,055.84	-175,025.98	594,229.86	0.00	173,175.60	173,175.60	173,175.60	0.00	421,054.26	0.00	0.00
PERSONAL POR CONTRATO												
027	22-0101-0001	72,000.00	-17,200.00	54,800.00	0.00	16,000.00	16,000.00	16,000.00	0.00	36,800.00	0.00	0.00
USUARIOS EMPLEADOS PERSONAL TEMPORAL												
042	22-0101-0001	105,730.72	72,787.08	178,517.80	0.00	82,859.09	82,859.09	82,859.09	0.00	95,678.71	0.00	0.00
SERVIDORES EXTRAORDINARIOS PERSONAL TEMPORAL												
071	22-0101-0001	67,921.32	-17,945.31	49,976.01	0.00	24,191.95	24,191.95	24,191.95	0.00	25,783.56	0.00	0.00
AGRICULTO												
072	22-0101-0001	64,171.32	-13,287.08	50,884.24	0.00	0.00	0.00	0.00	0.00	50,884.24	0.00	0.00
BONIFICACIÓN ANUAL (PAGO 14)												
073	22-0101-0001	4,500.00	0.00	4,500.00	0.00	1,800.00	1,800.00	1,800.00	0.00	2,700.00	0.00	0.00
BONO VACACIONAL												
079	22-0101-0001	3,750.00	0.00	3,750.00	0.00	0.00	0.00	0.00	0.00	3,750.00	0.00	0.00
OTRAS BENEFICIACIONES												
<b>200</b>												
233	31-0101-0002	25,000.00	-25,000.00	0.00	0.00	0.00	0.00	0.00	0.00	0.00	0.00	0.00
PRENDAS DE VESTIR												
286	22-0101-0001	2,000.00	-2,000.00	0.00	0.00	0.00	0.00	0.00	0.00	0.00	0.00	0.00
HERBIERBARIOS MEJORES												
294	22-0101-0001	2,000.00	-2,000.00	0.00	0.00	0.00	0.00	0.00	0.00	0.00	0.00	0.00
UTILES DEPORTIVOS Y RECREATIVOS												
297	22-0101-0001	2,500.00	-2,500.00	0.00	0.00	0.00	0.00	0.00	0.00	0.00	0.00	0.00
MATERIAS PRODUCTIVAS Y OTRAS BENEFICIACIONES DE BIENES NACIONALES DE USO COMÚN												
<b>002 ÁREAS CON ALUMBRADO PÚBLICO</b>												
<b>001 CONSERVACION RED DE ALUMBRADO PÚBLICO DEL AREA URBANA Y RURAL 2023 CHIQUIMULA,</b>												
<b>CHIQUIMULA</b>												
<b>000 SIN OBRA</b>												
<b>000</b>												
022	22-0101-0001	119,118.24	-14,824.65	184,252.56	0.00	24,831.80	24,831.80	24,831.80	0.00	79,461.76	0.00	0.00
PERSONAL POR CONTRATO												
027	22-0101-0001	9,600.00	-1,200.00	8,400.00	0.00	2,000.00	2,000.00	2,000.00	0.00	6,400.00	0.00	0.00
COMPLEMENTOS ECONÓMICOS AL PERSONAL TEMPORAL												



SIAF: SICOIN GL.  
 MUNICIPALIDAD DE CHIQUIMULA  
 DEPARTAMENTO DE CHIQUIMULA  
 CLASIFICACIÓN INSTITUCIONAL: 12102001

Página: 26 de 36  
 Fecha: 03/01/2024  
 Hora: 15:12:33  
 R00814981.rpt  
 Usuario: H.GALDÁMEZ

## Ejecución de Egresos del Ejercicio

Periodo del: 01/09/2023 al: 31/12/2023

Todos los programas

Prog Subp Proy Act O Grupo Gasto	EN EL EJERCICIO				EN EL PERIODO			EXTRA PRESUPUESTARIO	ACUMULADO		
	Asignado	Modificado	Vigente	Pre Compromiso	Compromiso	Devengado	Pagado		Saldo Disponible	Saldo por Devengar	Saldo por Pagar
<b>Región</b>	<b>Asignado</b>	<b>Modificado</b>	<b>Vigente</b>	<b>Pre Compromiso</b>	<b>Compromiso</b>	<b>Devengado</b>	<b>Pagado</b>	<b>EXTRA PRESUPUESTARIO</b>	<b>Saldo Disponible</b>	<b>Saldo por Devengar</b>	<b>Saldo por Pagar</b>
071 22-0101-0001	10,426.52	0.00	10,426.52	0.00	2,733.18	2,733.18	2,733.18	0.00	7,693.34	0.00	0.00
072 22-0101-0001	9,926.52	6.20	9,932.72	0.00	0.00	0.00	0.00	0.00	9,932.72	0.00	0.00
073 22-0101-0001	600.00	0.00	600.00	0.00	0.00	0.00	0.00	0.00	600.00	0.00	0.00
079 22-0101-0001	500.00	0.00	500.00	0.00	0.00	0.00	0.00	0.00	500.00	0.00	0.00
<b>200</b>	<b>3,000.00</b>	<b>0.00</b>	<b>3,000.00</b>	<b>0.00</b>	<b>0.00</b>	<b>0.00</b>	<b>0.00</b>	<b>0.00</b>	<b>3,000.00</b>	<b>0.00</b>	<b>0.00</b>
286 31-0151-0002	3,000.00	0.00	3,000.00	0.00	0.00	0.00	0.00	0.00	3,000.00	0.00	0.00
297 21-0101-0001	300,000.00	0.00	300,000.00	0.00	0.00	0.00	0.00	0.00	300,000.00	0.00	0.00
297 31-0151-0002	315,000.00	0.00	315,000.00	0.00	0.00	0.00	0.00	0.00	315,000.00	0.00	0.00
299 31-0151-0002	5,000.00	0.00	5,000.00	0.00	0.00	0.00	0.00	0.00	5,000.00	0.00	0.00
<b>03 DISMINUCIÓN DE HECHOS DE TRÁNSITO</b>	<b>549,482.26</b>	<b>0.00</b>	<b>549,482.26</b>	<b>0.00</b>	<b>549,482.26</b>	<b>549,482.26</b>	<b>549,482.26</b>	<b>0.00</b>	<b>1,102,504.06</b>	<b>0.00</b>	<b>0.00</b>
<b>001 PROGRAMAS DE EDUCACIÓN Y SEGURIDAD VIAL</b>	<b>549,482.26</b>	<b>0.00</b>	<b>549,482.26</b>	<b>0.00</b>	<b>549,482.26</b>	<b>549,482.26</b>	<b>549,482.26</b>	<b>0.00</b>	<b>1,102,504.06</b>	<b>0.00</b>	<b>0.00</b>
<b>001 APOYO INSTITUCIONAL CON POLICIA MUNICIPAL DE TRÁNSITO 2023 CHIQUIMULA, CHIQUIMULA</b>	<b>549,482.26</b>	<b>0.00</b>	<b>549,482.26</b>	<b>0.00</b>	<b>549,482.26</b>	<b>549,482.26</b>	<b>549,482.26</b>	<b>0.00</b>	<b>1,102,504.06</b>	<b>0.00</b>	<b>0.00</b>
<b>000 SIN OBRA</b>	<b>549,482.26</b>	<b>0.00</b>	<b>549,482.26</b>	<b>0.00</b>	<b>549,482.26</b>	<b>549,482.26</b>	<b>549,482.26</b>	<b>0.00</b>	<b>1,102,504.06</b>	<b>0.00</b>	<b>0.00</b>
<b>000</b>	<b>1,102,504.06</b>	<b>-137,167.40</b>	<b>1,019,243.30</b>	<b>0.00</b>	<b>318,347.07</b>	<b>318,347.07</b>	<b>318,347.07</b>	<b>0.00</b>	<b>700,896.73</b>	<b>0.00</b>	<b>0.00</b>
022 22-0101-0001	1,102,504.06	-137,167.40	1,019,243.30	0.00	318,347.07	318,347.07	318,347.07	0.00	700,896.73	0.00	0.00
027 22-0101-0001	105,600.00	-12,493.76	93,106.24	0.00	28,580.46	28,580.46	28,580.46	0.00	64,525.78	0.00	0.00
042 22-0101-0001	200,594.62	34,000.00	234,594.62	0.00	123,042.30	123,042.30	123,042.30	0.00	111,552.32	0.00	0.00
042 31-0151-0002	0.00	30,000.00	30,000.00	0.00	27,939.58	27,939.58	27,939.58	0.00	2,060.42	0.00	0.00
071 22-0101-0001	101,867.60	-13,560.06	88,307.54	0.00	44,132.85	44,132.85	44,132.85	0.00	44,174.69	0.00	0.00
072 22-0101-0001	56,367.60	-9,233.48	47,134.12	0.00	0.00	0.00	0.00	0.00	47,134.12	0.00	0.00
073 22-0101-0001	6,000.00	0.00	6,000.00	0.00	2,400.00	2,400.00	2,400.00	0.00	3,600.00	0.00	0.00
079 22-0101-0001	5,500.00	0.00	5,500.00	0.00	0.00	0.00	0.00	0.00	5,500.00	0.00	0.00
<b>200</b>	<b>50,000.00</b>	<b>0.00</b>	<b>50,000.00</b>	<b>0.00</b>	<b>5,040.00</b>	<b>5,040.00</b>	<b>5,040.00</b>	<b>0.00</b>	<b>44,960.00</b>	<b>0.00</b>	<b>0.00</b>
233 31-0151-0002	50,000.00	0.00	50,000.00	0.00	5,040.00	5,040.00	5,040.00	0.00	44,960.00	0.00	0.00
267 22-0101-0001	15,000.00	0.00	15,000.00	0.00	0.00	0.00	0.00	0.00	15,000.00	0.00	0.00
286 22-0101-0001	2,500.00	0.00	2,500.00	0.00	0.00	0.00	0.00	0.00	2,500.00	0.00	0.00
294 22-0101-0001	5,000.00	0.00	5,000.00	0.00	0.00	0.00	0.00	0.00	5,000.00	0.00	0.00
297 22-0101-0001	15,000.00	0.00	15,000.00	0.00	0.00	0.00	0.00	0.00	15,000.00	0.00	0.00
<b>18 AMBIENTE Y RECURSOS NATURALES</b>	<b>819,133.14</b>	<b>0.00</b>	<b>819,133.14</b>	<b>0.00</b>	<b>819,133.14</b>	<b>819,133.14</b>	<b>819,133.14</b>	<b>0.00</b>	<b>89,751.66</b>	<b>0.00</b>	<b>0.00</b>
<b>01 COBERTURA FORESTAL</b>	<b>819,133.14</b>	<b>0.00</b>	<b>819,133.14</b>	<b>0.00</b>	<b>819,133.14</b>	<b>819,133.14</b>	<b>819,133.14</b>	<b>0.00</b>	<b>89,751.66</b>	<b>0.00</b>	<b>0.00</b>
<b>001 AREAS MUNICIPALES REFORESTADAS O CONSERVADAS</b>	<b>819,133.14</b>	<b>0.00</b>	<b>819,133.14</b>	<b>0.00</b>	<b>819,133.14</b>	<b>819,133.14</b>	<b>819,133.14</b>	<b>0.00</b>	<b>89,751.66</b>	<b>0.00</b>	<b>0.00</b>
<b>000 SIN ACTIVIDAD</b>	<b>819,133.14</b>	<b>0.00</b>	<b>819,133.14</b>	<b>0.00</b>	<b>819,133.14</b>	<b>819,133.14</b>	<b>819,133.14</b>	<b>0.00</b>	<b>89,751.66</b>	<b>0.00</b>	<b>0.00</b>
<b>000</b>	<b>899,000.00</b>	<b>0.00</b>	<b>899,000.00</b>	<b>0.00</b>	<b>899,000.00</b>	<b>899,000.00</b>	<b>899,000.00</b>	<b>0.00</b>	<b>262.50</b>	<b>0.00</b>	<b>0.00</b>











## Ejecución de Egresos del Ejercicio

Periodo del: 01/09/2023 al: 31/12/2023

Todos los programas

Prog Subp Proy Act O	Grupo Gasto	EN EL EJERCICIO			EN EL PERIODO			EXTRA PRESUPUESTARIO	ACUMULADO			
		Asignado	Modificado	Vigente	Prv Comprobado	Compromiso	Devengado		Pagado	Saldo Disponible	Saldo por Devengar	Saldo por Pagar
<b>Renglon</b>												
331 29-0101-0002	CONSTRUCCIONES DE BIENES NACIONALES DE USO COMÚN	300,000.00	-300,000.00	0.00	0.00	0.00	0.00	0.00	0.00	0.00	0.00	0.00
331 32-0101-0015	CONSTRUCCIONES DE BIENES NACIONALES DE USO COMÚN	0.00	0.00	0.00	0.00	0.00	0.00	0.00	0.00	0.00	0.00	0.00
	<b>002 MEJORAMIENTO CALLE RURAL SECTOR LA ESCUELA, ALDEA SABANA GRANDE, CHIQUIMULA, CHIQUIMULA</b>								1,935,815.00	0.00	0.00	0.00
	<b>300</b>											
331 21-0101-0001	CONSTRUCCIONES DE BIENES NACIONALES DE USO COMÚN	842,784.25	0.00	842,784.25	0.00	0.00	0.00	0.00	0.00	842,784.25	0.00	0.00
331 29-0101-0003	CONSTRUCCIONES DE BIENES NACIONALES DE USO COMÚN	90,000.00	0.00	90,000.00	0.00	0.00	0.00	0.00	0.00	90,000.00	0.00	0.00
331 32-0101-0014	CONSTRUCCIONES DE BIENES NACIONALES DE USO COMÚN	0.00	1,003,030.75	1,003,030.75	0.00	0.00	0.00	0.00	0.00	1,005,050.75	0.00	0.00
	<b>003 MEJORAMIENTO CALLE CALLEJONES BARRIO LA DEMOCRACIA CHIQUIMULA II FASE.</b>											
	<b>300</b>											
331 31-0101-0004	CONSTRUCCIONES DE BIENES NACIONALES DE USO COMÚN	0.00	100,000.00	100,000.00	0.00	20,000.00	20,000.00	20,000.00	0.00	30,000.00	0.00	0.00
331 31-3101-0002	CONSTRUCCIONES DE BIENES NACIONALES DE USO COMÚN	0.00	200.00	200.00	0.00	40.00	40.00	40.00	0.00	160.00	0.00	0.00
331 32-0101-0015	CONSTRUCCIONES DE BIENES NACIONALES DE USO COMÚN	0.00	194.72	194.72	0.00	38.94	38.94	38.94	0.00	155.78	0.00	0.00
	<b>004 MEJORAMIENTO CAMINO RURAL CON PAVIMENTO DE CONCRETO, SECTOR LA ESCUELA, BARRIO EL CENTRO, ALDEA EL CARRIZAL, CHIQUIMULA, CHIQUIMULA</b>											
	<b>300</b>											
331 31-0101-0004	CONSTRUCCIONES DE BIENES NACIONALES DE USO COMÚN	0.00	500,000.00	500,000.00	0.00	0.00	0.00	0.00	0.00	500,000.00	0.00	0.00
	<b>005 MEJORAMIENTO CAMINO RURAL CON PAVIMENTO DE CONCRETO, SECTOR SALON COMUNAL, ALDEA EL PINALITO, CHIQUIMULA, CHIQUIMULA</b>											
	<b>300</b>											
331 31-0101-0004	CONSTRUCCIONES DE BIENES NACIONALES DE USO COMÚN	0.00	900,000.00	900,000.00	0.00	0.00	0.00	0.00	0.00	900,000.00	0.00	0.00
	<b>006 MEJORAMIENTO CAMINO RURAL CON PAVIMENTO DE CONCRETO, SECTOR LOS CONACASTES, ALDEA MARAXCO, CHIQUIMULA, CHIQUIMULA</b>											
	<b>300</b>											
331 31-0101-0004	CONSTRUCCIONES DE BIENES NACIONALES DE USO COMÚN	0.00	899,800.00	899,800.00	0.00	0.00	0.00	0.00	0.00	899,800.00	0.00	0.00







SIAF: SICOIN GL  
 MUNICIPALIDAD DE CHIQUIMULA  
 DEPARTAMENTO DE CHIQUIMULA  
 CLASIFICACIÓN INSTITUCIONAL: 12102001

Página: 32 de 36  
 Fecha: 03/07/2024  
 Hora: 15:12:33  
 R00814981.rpt  
 Usuario: H.GALDAMEZ

## Ejecución de Egresos del Ejercicio

Periodo del: 01/09/2023 at: 31/12/2023

Todos los programas

Renglon	Prog Subp	Proy Act	O Grupo Gasto	EN EL EJERCICIO			EN EL PERIODO			EXTRA PRESUPUESTARIO	ACUMULADO			
				Asignado	Modificado	Vigente	Pre Compromiso	Compromiso	Devengado		Pagado	Saldo Disponible	Saldo por Devenir	Saldo por Pagar
				0.00	2,037,109.00	2,037,109.00	0.00	2,037,109.00	0.00	0.00	2,037,109.00	0.00	2,037,109.00	0.00
				0.00	1,000.00	1,000.00	0.00	1,000.00	0.00	0.00	1,000.00	0.00	1,000.00	0.00
				0.00	306,655.85	306,655.85	0.00	306,655.85	0.00	0.00	306,655.85	0.00	306,655.85	0.00
				0.00	98,087.62	98,087.62	0.00	98,087.62	0.00	0.00	98,087.62	0.00	98,087.62	0.00
				0.00	101,049.52	101,049.52	0.00	101,049.52	0.00	0.00	101,049.52	0.00	101,049.52	0.00
				0.00	84,326.01	84,326.01	0.00	84,326.01	0.00	0.00	84,326.01	0.00	84,326.01	0.00
				0.00	2,649,800.00	2,649,800.00	0.00	2,649,800.00	1,019,820.00	0.00	1,629,980.00	200.00	1,629,980.00	0.00
				0.00	456,392.83	456,392.83	0.00	456,392.83	182,557.13	0.00	273,835.70	0.00	273,835.70	0.00
				0.00	465,479.09	465,479.09	0.00	465,479.09	186,191.64	0.00	279,287.45	0.00	279,287.45	0.00
				0.00	2,605.20	2,605.20	0.00	2,605.20	1,042.08	0.00	1,563.12	0.00	1,563.12	0.00
				0.00	318,566.07	318,566.07	0.00	318,566.07	127,427.22	0.00	191,148.85	0.00	191,148.85	0.00
				0.00	904,725.82	904,725.82	0.00	904,725.82	361,810.33	0.00	542,915.49	0.00	542,915.49	0.00
				0.00	402,228.99	402,228.99	0.00	402,228.99	160,891.60	0.00	241,337.39	0.00	241,337.39	0.00
				0.00	1,000,004.20	1,000,004.20	0.00	1,000,004.20	999,800.00	0.00	204.20	0.00	204.20	0.00
				0.00	1,899,000.00	1,899,000.00	0.00	1,899,000.00	1,899,000.00	0.00	0.00	0.00	0.00	0.00
				0.00	1,899,000.00	1,899,000.00	0.00	1,899,000.00	1,899,000.00	0.00	0.00	0.00	0.00	0.00
				0.00	228,135.60	228,135.60	0.00	228,135.60	228,135.60	0.00	0.00	0.00	0.00	0.00
				0.00	228,135.60	228,135.60	0.00	228,135.60	228,135.60	0.00	0.00	0.00	0.00	0.00
				0.00	1,900,000.00	1,900,000.00	0.00	1,900,000.00	1,899,000.00	0.00	1,000.00	0.00	1,000.00	0.00
				0.00	362,265.20	362,265.20	0.00	362,265.20	362,265.20	0.00	0.00	0.00	0.00	0.00
				0.00	362,265.20	362,265.20	0.00	362,265.20	362,265.20	0.00	0.00	0.00	0.00	0.00













SIAF: SICOIN GL  
MUNICIPALIDAD DE CHIQUIMULA  
DEPARTAMENTO DE CHIQUIMULA  
CLASIFICACIÓN INSTITUCIONAL: 12102001

Página: 36 de 36  
Fecha: 03/01/2024  
Hora: 15:12:33  
R00814981.rpt  
Usuario: H.GALDÁMEZ

## Ejecución de Egresos del Ejercicio

Periodo del: 01/09/2023 al: 31/12/2023

Todos los programas

Prog Subp Proy Act O Grupo Gasto	EN EL EJERCICIO				EN EL PERIODO				EXTRA PRESUPUESTARIO		ACUMULADO		
	Asignado	Modificado	Vigente	Pre Compromiso	Compromiso	Devengado	Pagado	Saldo Disponible	Saldo por Devengar	Saldo por Pagar			
231 22-0101-0001	7,800.00	-7,800.00	0.00	0.00	0.00	0.00	0.00	0.00	0.00	0.00	0.00	0.00	
261 22-0101-0001	40,425.00	-38,721.30	1,703.70	0.00	1,703.70	1,703.70	1,703.70	0.00	0.00	0.00	0.00	0.00	
262 22-0101-0001	1,800.00	-1,800.00	0.00	0.00	0.00	0.00	0.00	0.00	0.00	0.00	0.00	0.00	
267 22-0101-0001	10,500.00	-10,500.00	0.00	0.00	0.00	0.00	0.00	0.00	0.00	0.00	0.00	0.00	
268 22-0101-0001	0.00	1,150.00	1,150.00	0.00	0.00	0.00	0.00	0.00	0.00	1,150.00	0.00	0.00	
283 22-0101-0001	6,000.00	-6,000.00	0.00	0.00	0.00	0.00	0.00	0.00	0.00	0.00	0.00	0.00	
291 22-0101-0001	21,927.00	-21,927.00	0.00	0.00	0.00	0.00	0.00	0.00	0.00	0.00	0.00	0.00	
294 22-0101-0001	72,195.00	14,897.50	87,092.50	-9,600.00	68,971.00	60,971.00	60,971.00	0.00	0.00	16,321.50	0.00	0.00	
299 22-0101-0001	800.00	0.00	800.00	0.00	0.00	0.00	0.00	0.00	0.00	800.00	0.00	0.00	
<b>99 PARTIDAS NO ASIGNABLES A PROGRAMAS</b>													
<b>00 SIN SUBPROGRAMA</b>													
<b>000 SIN PROYECTO</b>													
<b>001 PRESTAMO PARA ADQUISICION DE 2 INMUEBLES PARA EL PROYECTO: CONSTRUCCION SISTEMA DE TRATAMIENTO AGUAS RESIDUALES CABECERA MUNICIPAL, CHIQUIMULA, CHIQUIMULA</b>													
<b>000 SIN OBRA</b>													
<b>700</b>													
732 21-0101-0001	272,021.44	0.00	272,021.44	0.00	27,718.99	27,718.99	27,718.99	0.00	0.00	244,302.45	0.00	0.00	
753 21-0101-0001	5,254,253.00	0.00	5,254,253.00	0.00	1,422,253.00	1,422,253.00	1,422,253.00	0.00	0.00	3,832,000.00	0.00	0.00	
<b>002 TRANSFERENCIAS CORRIENTES AÑO 2023</b>													
<b>000 SIN OBRA</b>													
431 21-0101-0001	36,000.00	0.00	36,000.00	0.00	0.00	0.00	0.00	0.00	0.00	36,000.00	0.00	0.00	
431 22-0101-0001	36,000.00	0.00	36,000.00	0.00	24,000.00	24,000.00	24,000.00	0.00	0.00	12,000.00	0.00	0.00	
431 31-0101-0001	81,000.00	0.00	81,000.00	0.00	9,000.00	9,000.00	9,000.00	0.00	0.00	72,000.00	0.00	0.00	
432 31-0101-0001	12,000.00	0.00	12,000.00	0.00	0.00	0.00	0.00	0.00	0.00	12,000.00	0.00	0.00	
435 21-0101-0001	196,000.00	0.00	196,000.00	0.00	36,000.00	36,000.00	36,000.00	0.00	0.00	160,000.00	0.00	0.00	
435 22-0101-0001	160,000.00	0.00	160,000.00	0.00	120,000.00	120,000.00	120,000.00	0.00	0.00	40,000.00	0.00	0.00	
435 31-0101-0001	160,000.00	15,000.00	175,000.00	0.00	16,000.00	16,000.00	16,000.00	0.00	0.00	159,000.00	0.00	0.00	
453 31-0101-0001	30,000.00	0.00	30,000.00	0.00	7,500.00	7,500.00	7,500.00	0.00	0.00	22,500.00	0.00	0.00	
<b>TOTAL:</b>	<b>61,317,821.00</b>	<b>61,084,459.14</b>	<b>122,402,380.14</b>	<b>-108,476.92</b>	<b>34,281,141.88</b>	<b>36,805,406.78</b>	<b>36,805,406.78</b>	<b>0.00</b>	<b>0.00</b>	<b>87,981,468.74</b>	<b>-2,523,302.30</b>	<b>0.00</b>	



Ing. Regis Mauricio Fernando Lima Peña  
DIRECTOR FINANCIERO MUNICIPAL

Ing. Héber Noé Galdámez Aldana  
ENCARGADO DE PRESUPUESTO

Rolando Arturo Aquino Guerra  
ALCALDE MUNICIPAL





### **3.-Estados Financieros del 01 de septiembre al 31 de diciembre de 2,023.**

Los estados financieros, también denominados estados contables, son informes que utiliza la Municipalidad para informar de la situación económica y financiera y los cambios que experimenta la misma correspondiente del 01 de septiembre al 31 de diciembre de 2,023.

#### **3.1.-Libro Auxiliar de Cuentas:**

Aquí se detallan todas las cuentas utilizadas dentro de los estados financieros, detallando el saldo inicial, débito, crédito de cada una de ellas.

#### **3.2.-Balance general:**

El balance general es el estado financiero de la Municipalidad de Chiquimula en un momento determinado. Para poder reflejar dicho estado, el balance muestra contablemente los activos (lo que organización posee), los pasivos (sus deudas) y la diferencia entre estos (el patrimonio neto).

El activo de la empresa está formado por el dinero que tiene en caja y en los bancos, las cuentas por cobrar, las materias primas, las máquinas, los vehículos, los edificios y los terrenos.

El pasivo, en cambio, se compone por las deudas, las obligaciones bancarias y los impuestos por pagar, entre otras cuestiones.

#### **3.3.-Estado de Resultados:**

El Estado de Resultados, es el instrumento que utiliza la administración municipal para reportar las operaciones efectuadas durante el periodo contable. De esta manera la utilidad (pérdida) se obtiene restando los gastos y/o pérdidas a los ingresos y/o ganancias.

El estado de resultados muestra, un resumen de los resultados de operación de la Municipalidad concernientes a un periodo de operaciones. Su objetivo principal es medir u obtener una estimación de la utilidad o pérdida periódica de la Municipalidad de Chiquimula.



SIAF: SICOIN GL  
 MUNICIPALIDAD DE CHIQUIMULA  
 DEPARTAMENTO DE CHIQUIMULA  
 CLASIFICACIÓN INSTITUCIONAL: 12102001

Periodo : 2023

**AUXILIAR DE CUENTAS  
 AL MES DE DICIEMBRE**

PAGINA: 1 DE 55  
 FECHA: 02/01/2024  
 HORA: 18:24:28  
 RCOAUXILIARCIENTAS  
 Usuario: MLLMA  
 03

	SALDO INICIAL		DEBITO	CREDITO	SALDO FINAL	
	INICIAL DEBITO	INICIAL CREDITO			FINAL DEBITO	FINAL CREDITO
Cuenta: 1111 Caja						
Subcuenta 1er: 01 Caja Principal						
0 Subcuenta 2do: 00 Caja Principal	0.00	0.00	14,688,909.47	14,688,909.47	0.00	0.00
Total Subcuenta 2do.:	0.00	0.00	14,688,909.47	14,688,909.47	0.00	0.00
Total Subcuenta 1er.:	0.00	0.00	14,688,909.47	14,688,909.47	0.00	0.00
Total Cuenta:	0.00	0.00	14,688,909.47	14,688,909.47	0.00	0.00



SIAF: SICOIN GL  
MUNICIPALIDAD DE CHIQUIMULA  
DEPARTAMENTO DE CHIQUIMULA  
CLASIFICACIÓN INSTITUCIONAL: 12102001

PAGINA: 2 DE 55  
FECHA: 02/01/2024  
HORA: 18:24:28  
RCOAUXLIARCIENTAS  
Usuario: MLLIMA  
61 64

**AUXILIAR DE CUENTAS  
AL MES DE DICIEMBRE**

Periodo : 2023

SALDO INICIAL		DEBITO	CREDITO	SALDO FINAL	
INICIAL DEBITO	INICIAL CREDITO			FINAL DEBITO	FINAL CREDITO

Cuenta: 1112 Bancos

Subcuenta 1er: 01 Fondo Común

Subcuenta 2do: 00 Fondo Común

3007092996

0	17,556,570.72	0.00	91,622,526.33	97,415,394.12	11,763,702.93	0.00
<b>Total Subcuenta 2do.:</b>	<b>17,556,570.72</b>	<b>0.00</b>	<b>91,622,526.33</b>	<b>97,415,394.12</b>	<b>11,763,702.93</b>	<b>0.00</b>
<b>Total Subcuenta 1er.:</b>	<b>17,556,570.72</b>	<b>0.00</b>	<b>91,622,526.33</b>	<b>97,415,394.12</b>	<b>11,763,702.93</b>	<b>0.00</b>
<b>Total Cuenta:</b>	<b>17,556,570.72</b>	<b>0.00</b>	<b>91,622,526.33</b>	<b>97,415,394.12</b>	<b>11,763,702.93</b>	<b>0.00</b>





SIAF: SICOIN GL  
 MUNICIPALIDAD DE CHIQUIMULA  
 DEPARTAMENTO DE CHIQUIMULA  
 CLASIFICACIÓN INSTITUCIONAL: 12102001

Periodo : 2023

**AUXILIAR DE CUENTAS  
 AL MES DE DICIEMBRE**

PAGINA: 3 DE 55  
 FECHA: 02/01/2024  
 HORA: 18:24:28  
 RCOAUXILIARCIENTAS  
 Usuario: M.LJMA  
 OS  
 51

	SALDO INICIAL		SALDO FINAL	
	INICIAL DEBITO	INICIAL CREDITO	FINAL DEBITO	FINAL CREDITO
Cuenta: 1131 Cuentas a Cobrar a Corto Plazo				
Subcuenta 1er: 01 Cuentas a Cobrar a Corto Plazo				
Subcuenta 2do: 00 Cuentas a Cobrar a Corto Plazo	0.00	0.00	88,576,742.50	0.00
0	0.00	0.00	88,576,742.50	0.00
Total Subcuenta 2do.:	0.00	0.00	88,576,742.50	0.00
Total Subcuenta 1er.:	0.00	0.00	88,576,742.50	0.00
Subcuenta 1er: 10 Otras Cuentas a cobrar a Corto Plazo				
Subcuenta 2do: 01 Otras Cuentas a cobrar a Corto Plazo	0.00	0.00	623.01	0.00
0	0.00	0.00	623.01	0.00
Total Subcuenta 2do.:	0.00	0.00	623.01	0.00
Total Subcuenta 1er.:	0.00	0.00	623.01	0.00
Total Cuenta:	0.00	0.00	88,577,365.51	0.00

1118676

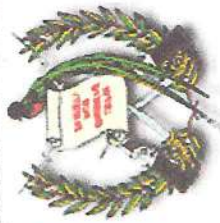

**SIAF: SICOIN GL**  
**MUNICIPALIDAD DE CHIQUIMULA**  
**DEPARTAMENTO DE CHIQUIMULA**  
**CLASIFICACIÓN INSTITUCIONAL: 12102001**

PAGINA: 4 DE 55  
 FECHA: 02/01/2024  
 HORA: 18:24:28  
 RCOAUXILIARCIENTAS  
 Usuario: M.LIMA  
 OS

**AUXILIAR DE CUENTAS**  
**AL MES DE DICIEMBRE**

Periodo : 2023

BARRERA RAMIREZ, ELIO E	CODIGO DE CONTRATO	INICIAL DEBITO	INICIAL CREDITO	DEBITO	CREDITO	FINAL DEBITO	FINAL CREDITO	SALDO FINAL
<b>Cuenta: 1133 Anticipos</b>								
<b>Subcuenta 1er: 01 Anticipos a Contratistas a Corto Plazo</b>								
<b>Subcuenta 2do: 00 Anticipos a Contratistas a Corto Plazo</b>								
1211734K	297	0.00	0.00	79,180.00	79,180.00	0.00	0.00	0.00
24114308	284	179,960.00	0.00	0.00	179,960.00	0.00	0.00	0.00
6173500	271	97,734.00	0.00	0.00	97,734.00	0.00	0.00	0.00
36219142	91	20,078.94	0.00	0.00	20,078.94	0.00	0.00	0.00
10348301	282	180,000.00	0.00	0.00	180,000.00	0.00	0.00	0.00
1211734K	294	0.00	0.00	379,800.00	379,800.00	0.00	0.00	0.00
9545891	279	251,162.00	0.00	592.62	183,004.62	68,750.00	0.00	0.00
6173500	140	120,236.80	0.00	0.00	120,236.80	0.00	0.00	0.00
1211734K	273	1,719,760.00	0.00	0.00	1,719,760.00	0.00	0.00	0.00
6173500	280	4,799,990.00	0.00	0.00	2,100,665.00	2,699,325.00	0.00	0.00
87851288	291	0.00	0.00	714,000.00	285,600.00	428,400.00	0.00	0.00
6173500	289	0.00	0.00	179,800.00	179,800.00	0.00	0.00	0.00
9545891	278	70,076.00	0.00	0.00	70,076.00	0.00	0.00	0.00
9545891	290	0.00	0.00	509,960.00	203,984.00	305,976.00	0.00	0.00
15808424	54	2.00	0.00	0.00	2.00	0.00	0.00	0.00
6173500	293	0.00	0.00	499,900.00	199,960.00	299,940.00	0.00	0.00
9545891	296	0.00	0.00	525,600.00	0.00	525,600.00	0.00	0.00
1211734K	287	0.00	0.00	48,640.00	48,640.00	0.00	0.00	0.00
9545891	285	0.00	0.00	387,163.00	387,163.00	0.00	0.00	0.00
9545891	286	0.00	0.00	299,950.00	299,950.00	0.00	0.00	0.00
10348301	281	100,000.00	0.00	0.00	100,000.00	0.00	0.00	0.00
1211734K	274	728,190.00	0.00	895.33	729,085.33	0.00	0.00	0.00
1211734K	275	458,489.13	0.00	0.00	458,489.13	0.00	0.00	0.00
1211734K	276	470,188.00	0.00	0.00	470,188.00	0.00	0.00	0.00
1211734K	288	0.00	0.00	107,480.00	107,480.00	0.00	0.00	0.00
<b>Total Subcuenta 2do.:</b>		<b>9,195,866.87</b>	<b>0.00</b>	<b>3,732,960.95</b>	<b>8,600,836.82</b>	<b>4,327,991.00</b>	<b>0.00</b>	<b>0.00</b>



SIAF: SICOIN GL  
MUNICIPALIDAD DE CHIQUIMULA  
DEPARTAMENTO DE CHIQUIMULA  
CLASIFICACIÓN INSTITUCIONAL: 12102001

Periodo : 2023

**AUXILIAR DE CUENTAS  
AL MES DE DICIEMBRE**

Usuario: M.LIMA  
67

PAGINA: 5 DE 55  
FECHA: 02/01/2024  
HORA: 18:24:28  
RCOAUXILIARCIENTAS

SALDO INICIAL		SALDO FINAL	
INICIAL DEBITO	INICIAL CREDITO	FINAL DEBITO	FINAL CREDITO
9,195,866.87	0.00	4,327,991.00	0.00
3,732,960.95	8,600,836.82	3,732,960.95	8,600,836.82
<b>Total Subcuenta 1er.:</b>	<b>9,195,866.87</b>	<b>4,327,991.00</b>	<b>0.00</b>
<b>Total Cuenta:</b>	<b>9,195,866.87</b>	<b>4,327,991.00</b>	<b>0.00</b>





SIAF: SICOIN GL  
 MUNICIPALIDAD DE CHIQUIMULA  
 DEPARTAMENTO DE CHIQUIMULA  
 CLASIFICACIÓN INSTITUCIONAL: 12102001

Periodo : 2023

**AUXILIAR DE CUENTAS  
 AL MES DE DICIEMBRE**

PAGINA: 6 DE 55  
 FECHA: 02/01/2024  
 HORA: 18:24:28  
 RCOAUXILIARCIENTAS  
 Usuario: M.LJMA  
 00

SALDO INICIAL		DEBITO	CREDITO	SALDO FINAL	
INICIAL DEBITO	INICIAL CREDITO			FINAL DEBITO	FINAL CREDITO
0.00	0.00	92,604.41	92,604.41	0.00	0.00
0.00	0.00	92,604.41	92,604.41	0.00	0.00
0.00	0.00	92,604.41	92,604.41	0.00	0.00
0.00	0.00	92,604.41	92,604.41	0.00	0.00

Cuenta: 1134 Fondos en Avance  
 Subcuenta 1er: 01 Fondo Rotativo  
 Subcuenta 2do: 01 Fondo Rotativo institucional  
 E44039738 0  
 Total Subcuenta 2do.:  
 Total Subcuenta 1er.:  
 Total Cuenta:



SIJAF: SICOIN GL  
MUNICIPALIDAD DE CHIQUIMULA  
DEPARTAMENTO DE CHIQUIMULA  
CLASIFICACIÓN INSTITUCIONAL: 12102001

Periodo : 2023

AUXILIAR DE CUENTAS  
AL MES DE DICIEMBRE

PAGINA: 7 DE 55  
FECHA: 02/01/2024  
HORA: 18:24:28  
RCOAUXILIARCuentas  
Usuario: M.LIMA  
69

	SALDO INICIAL	DEBITO	CREDITO	SALDO FINAL	
	INICIAL DEBITO	INICIAL CREDITO		FINAL DEBITO	FINAL CREDITO
Cuenta: 1221 Cuentas a Cobrar a Largo Plazo					
Subcuenta 1er: 01 Cuentas a Cobrar a Largo Plazo					
Subcuenta 2do: 00 Cuentas a Cobrar a Largo Plazo	69,993.08	0.00	0.00	69,993.08	0.00
0					
Total Subcuenta 2do.:	69,993.08	0.00	0.00	69,993.08	0.00
Total Subcuenta 1er.:	69,993.08	0.00	0.00	69,993.08	0.00
Total Cuenta:	69,993.08	0.00	0.00	69,993.08	0.00

Cuenta: 1221 Cuentas a Cobrar a Largo Plazo

Subcuenta 1er: 01 Cuentas a Cobrar a Largo Plazo

Subcuenta 2do: 00 Cuentas a Cobrar a Largo Plazo

662037K



SIAF: SICOIN GL  
 MUNICIPALIDAD DE CHIQUIMULA  
 DEPARTAMENTO DE CHIQUIMULA  
 CLASIFICACIÓN INSTITUCIONAL: 12102001

Periodo : 2023

**AUXILIAR DE CUENTAS  
 AL MES DE DICIEMBRE**

PAGINA: 8 DE 55  
 FECHA: 02/01/2024  
 HORA: 18:24:28  
 RCOAUXILIARCUENTAS  
 Usuario: M.LIMA 70

	INICIAL DEBITO	SALDO INICIAL	INICIAL CREDITO	DEBITO	CREDITO	FINAL DEBITO	FINAL CREDITO
Cuenta: 1231 Propiedad y Planta en Operación							
Subcuenta 1er: 01 Edificios e Instalaciones							
Subcuenta 2do: 00 Edificios e Instalaciones	0	0	0				
	18,392,653.49	18,392,653.49	0.00	11,563,773.24	961,672.40	28,994,754.33	0.00
<b>Total Subcuenta 2do.:</b>	<b>18,392,653.49</b>	<b>18,392,653.49</b>	<b>0.00</b>	<b>11,563,773.24</b>	<b>961,672.40</b>	<b>28,994,754.33</b>	<b>0.00</b>
<b>Total Subcuenta 1er.:</b>	<b>18,392,653.49</b>	<b>18,392,653.49</b>	<b>0.00</b>	<b>11,563,773.24</b>	<b>961,672.40</b>	<b>28,994,754.33</b>	<b>0.00</b>
<b>Total Cuenta:</b>	<b>18,392,653.49</b>	<b>18,392,653.49</b>	<b>0.00</b>	<b>11,563,773.24</b>	<b>961,672.40</b>	<b>28,994,754.33</b>	<b>0.00</b>





SIAF: SICOIN GL  
 MUNICIPALIDAD DE CHIQUIMULA  
 DEPARTAMENTO DE CHIQUIMULA  
 CLASIFICACIÓN INSTITUCIONAL: 12102001

PAGINA: 9 DE 55  
 FECHA: 02/01/2024  
 HORA: 18:24:28  
 RCOAUXILIARCIENTAS  
 Usuario: M.LIMA 71

**AUXILIAR DE CUENTAS  
 AL MES DE DICIEMBRE**

Periodo : 2023

	SALDO INICIAL		DEBITO	CREDITO	SALDO FINAL	
	INICIAL DEBITO	INICIAL CREDITO			FINAL DEBITO	FINAL CREDITO
<b>Cuenta: 1232 Maquinaria y Equipo</b>						
Subcuenta 1er: 02 Maquinaria y Equipo de construcción						
Subcuenta 2do: 00 Maquinaria y Equipo de construcción	2,128,215.79	0.00	11,655.00	0.00	2,139,870.79	0.00
<b>Total Subcuenta 2do.:</b>	<b>2,128,215.79</b>	<b>0.00</b>	<b>11,655.00</b>	<b>0.00</b>	<b>2,139,870.79</b>	<b>0.00</b>
<b>Total Subcuenta 1er.:</b>	<b>2,128,215.79</b>	<b>0.00</b>	<b>11,655.00</b>	<b>0.00</b>	<b>2,139,870.79</b>	<b>0.00</b>
Subcuenta 1er: 03 De Oficina y Muebles						
Subcuenta 2do: 00 De Oficina y Muebles	3,109,248.32	0.00	275,572.24	695.00	3,384,125.56	0.00
<b>Total Subcuenta 2do.:</b>	<b>3,109,248.32</b>	<b>0.00</b>	<b>275,572.24</b>	<b>695.00</b>	<b>3,384,125.56</b>	<b>0.00</b>
<b>Total Subcuenta 1er.:</b>	<b>3,109,248.32</b>	<b>0.00</b>	<b>275,572.24</b>	<b>695.00</b>	<b>3,384,125.56</b>	<b>0.00</b>
Subcuenta 1er: 04 Médico-Sanitario y de Laboratorio						
Subcuenta 2do: 00 Médico-Sanitario y de Laboratorio	820.00	0.00	0.00	0.00	820.00	0.00
<b>Total Subcuenta 2do.:</b>	<b>820.00</b>	<b>0.00</b>	<b>0.00</b>	<b>0.00</b>	<b>820.00</b>	<b>0.00</b>
<b>Total Subcuenta 1er.:</b>	<b>820.00</b>	<b>0.00</b>	<b>0.00</b>	<b>0.00</b>	<b>820.00</b>	<b>0.00</b>
Subcuenta 1er: 05 Educacional, Cultural y Recreativo						
Subcuenta 2do: 00 Educacional, Cultural y Recreativo	243,379.99	0.00	23,852.68	0.00	267,232.67	0.00
<b>Total Subcuenta 2do.:</b>	<b>243,379.99</b>	<b>0.00</b>	<b>23,852.68</b>	<b>0.00</b>	<b>267,232.67</b>	<b>0.00</b>
<b>Total Subcuenta 1er.:</b>	<b>243,379.99</b>	<b>0.00</b>	<b>23,852.68</b>	<b>0.00</b>	<b>267,232.67</b>	<b>0.00</b>
Subcuenta 1er: 06 De Transporte						
Subcuenta 2do: 00 De Transporte	3,654,606.50	0.00	56,240.00	20,999.00	3,689,847.50	0.00
<b>Total Subcuenta 2do.:</b>	<b>3,654,606.50</b>	<b>0.00</b>	<b>56,240.00</b>	<b>20,999.00</b>	<b>3,689,847.50</b>	<b>0.00</b>
<b>Total Subcuenta 1er.:</b>	<b>3,654,606.50</b>	<b>0.00</b>	<b>56,240.00</b>	<b>20,999.00</b>	<b>3,689,847.50</b>	<b>0.00</b>
Subcuenta 1er: 07 De Comunicaciones						
Subcuenta 2do: 00 De Comunicaciones	54,613.00	0.00	98,290.00	0.00	152,903.00	0.00
<b>Total Subcuenta 2do.:</b>	<b>54,613.00</b>	<b>0.00</b>	<b>98,290.00</b>	<b>0.00</b>	<b>152,903.00</b>	<b>0.00</b>



SIAF: SICOIN GL  
 MUNICIPALIDAD DE CHIQUIMULA  
 DEPARTAMENTO DE CHIQUIMULA  
 CLASIFICACIÓN INSTITUCIONAL: 12102001

Periodo : 2023

AUXILIAR DE CUENTAS  
 AL MES DE DICIEMBRE

PAGINA: 10 DE 55  
 FECHA: 02/01/2024  
 HORA: 18:24:28  
 RCOAUXILIARCUENTAS  
 Usuario: M.LIMA  
 72

	SALDO INICIAL		DEBITO	CREDITO	SALDO FINAL	
	INICIAL DEBITO	INICIAL CREDITO			FINAL DEBITO	FINAL CREDITO
Total Subcuenta 2do.:	54,613.00	0.00	98,290.00	0.00	152,903.00	0.00
Total Subcuenta 1er.:	54,613.00	0.00	98,290.00	0.00	152,903.00	0.00
0	59,609.90	0.00	0.00	0.00	59,609.90	0.00
Total Subcuenta 2do.:	59,609.90	0.00	0.00	0.00	59,609.90	0.00
Total Subcuenta 1er.:	59,609.90	0.00	0.00	0.00	59,609.90	0.00
Total Cuenta:	9,258,493.50	0.00	465,609.92	21,694.00	9,694,409.42	0.00

Subcuenta 1er: 08 Herramientas  
 Subcuenta 2do: 00 Herramientas  
 0



SIAF: SICOIN GL  
 MUNICIPALIDAD DE CHIQUIMULA  
 DEPARTAMENTO DE CHIQUIMULA  
 CLASIFICACIÓN INSTITUCIONAL: 12102001

Periodo : 2023

**AUXILIAR DE CUENTAS  
 AL MES DE DICIEMBRE**

PAGINA: 11 DE 55  
 FECHA: 02/01/2024  
 HORA: 18:24:28  
 RCOAUXILIARCUEENTAS  
 Usuario: M.LLIMA 73

	SALDO INICIAL		DEBITO	CREDITO	SALDO FINAL	
	INICIAL DEBITO	INICIAL CREDITO			FINAL DEBITO	FINAL CREDITO
Cuenta: 1233 Tierras y Terrenos						
Subcuenta 1er: 00 Tierras y Terrenos						
Subcuenta 2do: 00 Tierras y Terrenos	0					
Total Subcuenta 2do.:	10,323,671.75	0.00	0.00	0.00	10,323,671.75	0.00
Total Subcuenta 1er.:	10,323,671.75	0.00	0.00	0.00	10,323,671.75	0.00
Total Cuenta:	10,323,671.75	0.00	0.00	0.00	10,323,671.75	0.00





SIAF: SICOIN GL  
 MUNICIPALIDAD DE CHIQUIMULA  
 DEPARTAMENTO DE CHIQUIMULA  
 CLASIFICACIÓN INSTITUCIONAL: 12102001

Periodo : 2023

**AUXILIAR DE CUENTAS  
 AL MES DE DICIEMBRE**

PAGINA: 12 DE 55  
 FECHA: 02/01/2024  
 HORA: 18:24:28  
 RCOAUXILIARCUENTAS  
 Usuario: M.LLIMA  
 74

REPOSICION CONSERVACION  
 DE CUENGA RIO SULLIYACQUE

Cuenta: 1234 Construcciones en Proceso  
 Subcuenta 1er: 01 Construcciones en Proceso de Bienes de Uso Común  
 Subcuenta 2do: 00 Construcciones en Proceso de Bienes de Uso Común

			SALDO INICIAL					SALDO FINAL
			INICIAL DEBITO	INICIAL CREDITO	DEBITO	CREDITO	FINAL DEBITO	FINAL CREDITO
706	0	0	0.00	0.00	899,000.00	899,000.00	0.00	0.00
723	0	0	0.00	0.00	999,800.00	0.00	999,800.00	0.00
679	0	0	0.00	0.00	899,800.00	899,800.00	0.00	0.00
722	0	0	0.00	0.00	1,019,920.00	0.00	1,019,920.00	0.00
675	0	0	3,046,354.37	0.00	2,292,445.63	5,338,800.00	0.00	0.00
674	0	0	0.00	0.00	1,012,799.85	37,949.35	974,850.50	0.00
709	0	0	0.00	0.00	1,428,000.00	0.00	1,428,000.00	0.00
614	0	0	1,754,830.00	0.00	488,670.00	2,243,500.00	0.00	0.00
619	0	0	5,495,000.00	0.00	0.00	5,495,000.00	0.00	0.00
676	0	0	0.00	0.00	2,350,940.00	2,350,940.00	0.00	0.00
684	0	0	0.00	0.00	1,499,750.00	1,499,750.00	0.00	0.00
746	0	0	0.00	0.00	1,899,000.00	0.00	1,899,000.00	0.00
705	0	0	0.00	0.00	537,400.00	537,400.00	0.00	0.00
685	0	0	0.00	0.00	1,935,815.00	1,935,815.00	0.00	0.00
552	0	0	0.00	0.00	10,503,325.00	0.00	10,503,325.00	0.00
294	0	0	401,578.88	0.00	20,078.94	421,657.82	0.00	0.00
655	0	0	855,000.00	0.00	0.00	855,000.00	0.00	0.00
712	0	0	0.00	0.00	395,900.00	0.00	395,900.00	0.00
704	0	0	0.00	0.00	243,200.00	243,200.00	0.00	0.00
680	0	0	0.00	0.00	500,000.00	500,000.00	0.00	0.00
313	0	0	2,494,356.44	0.00	120,236.80	2,614,593.24	0.00	0.00
677	0	0	0.00	0.00	3,645,426.64	3,645,426.64	0.00	0.00
683	0	0	0.00	0.00	900,000.00	900,000.00	0.00	0.00
			<b>14,047,119.69</b>	<b>0.00</b>	<b>33,591,507.86</b>	<b>30,417,832.05</b>	<b>17,220,795.50</b>	<b>0.00</b>
			<b>14,047,119.69</b>	<b>0.00</b>	<b>33,591,507.86</b>	<b>30,417,832.05</b>	<b>17,220,795.50</b>	<b>0.00</b>

Subcuenta 1er: 02 Construcciones en Proceso de Bienes de Uso No Común



SIAF: SICOIN GL  
 MUNICIPALIDAD DE CHIQUIMULA  
 DEPARTAMENTO DE CHIQUIMULA  
 CLASIFICACIÓN INSTITUCIONAL: 12102001

Periodo : 2023

**AUXILIAR DE CUENTAS  
 AL MES DE DICIEMBRE**

PAGINA: 13 DE 55  
 FECHA: 02/01/2024  
 HORA: 18:24:28  
 RCOAUXILIARCIENTAS  
 Usuario: M.LIMA  
 5

	Subcuenta 2do:	00 Construcciones en Proceso de Bienes de Uso No Común	SALDO INICIAL		DEBITO	CREDITO	SALDO FINAL	
			INICIAL DEBITO	INICIAL CREDITO			FINAL DEBITO	FINAL CREDITO
678	0	0	0.00	0.00	8,598,800.00	8,598,800.00	0.00	0.00
673	0	0	0.00	0.00	350,380.00	350,380.00	0.00	0.00
614	0	0	48,000.00	0.00	0.00	48,000.00	0.00	0.00
	<b>Total Subcuenta 2do.:</b>		<b>48,000.00</b>	<b>0.00</b>	<b>8,949,180.00</b>	<b>8,997,180.00</b>	<b>0.00</b>	<b>0.00</b>
	<b>Total Subcuenta 1er.:</b>		<b>48,000.00</b>	<b>0.00</b>	<b>8,949,180.00</b>	<b>8,997,180.00</b>	<b>0.00</b>	<b>0.00</b>
	<b>Total Cuenta:</b>		<b>14,095,119.69</b>	<b>0.00</b>	<b>42,540,687.86</b>	<b>39,415,012.05</b>	<b>17,220,795.50</b>	<b>0.00</b>



SIAP: SICOIN GL  
MUNICIPALIDAD DE CHIQUIMULA  
DEPARTAMENTO DE CHIQUIMULA  
CLASIFICACIÓN INSTITUCIONAL: 12102001

Periodo : 2023

AUXILIAR DE CUENTAS  
AL MES DE DICIEMBRE

PAGINA: 14 DE 55  
FECHA: 02/01/2024  
HORA: 18:24:28  
RCOAUXILIARCUENTAS  
Usuario: M.LIMA76

	SALDO INICIAL		DEBITO	CREDITO	SALDO FINAL	
	INICIAL DEBITO	INICIAL CREDITO			FINAL DEBITO	FINAL CREDITO
Cuenta: 1237 Otros Activos Fijos						
Subcuenta 1er: 00 Otros Activos Fijos						
Subcuenta 2do: 00 Otros Activos Fijos	0					
0						
Total Subcuenta 2do.:	4,824,406.88	0.00	605,081.00	0.00	5,429,487.88	0.00
Total Subcuenta 1er.:	4,824,406.88	0.00	605,081.00	0.00	5,429,487.88	0.00
Total Cuenta:	4,824,406.88	0.00	605,081.00	0.00	5,429,487.88	0.00





SIAF: SICOIN GL  
MUNICIPALIDAD DE CHIQUIMULA  
DEPARTAMENTO DE CHIQUIMULA  
CLASIFICACIÓN INSTITUCIONAL: 12102001

Periodo : 2023

AUXILIAR DE CUENTAS  
AL MES DE DICIEMBRE

PAGINA: 15 DE 55  
FECHA: 02/01/2024  
HORA: 18:24:28  
RCOAUXILIARCuentas  
Usuario: M.LIMA  
7

	SALDO INICIAL		SALDO FINAL	
	INICIAL DEBITO	INICIAL CREDITO	FINAL DEBITO	FINAL CREDITO
0	175,603,604.03	0.00	28,722,485.22	0.00
<b>Total Subcuenta 2do.:</b>	<b>175,603,604.03</b>	<b>0.00</b>	<b>28,722,485.22</b>	<b>0.00</b>
<b>Total Subcuenta 1er.:</b>	<b>175,603,604.03</b>	<b>0.00</b>	<b>28,722,485.22</b>	<b>0.00</b>
<b>Total Cuenta:</b>	<b>175,603,604.03</b>	<b>0.00</b>	<b>28,722,485.22</b>	<b>0.00</b>

Cuenta: 1238 Bienes de Uso Comun

Subcuenta 1er: 00 Bienes de Uso Comun

Subcuenta 2do: 00 Bienes de Uso Comun

0



SIAF: SICOIN GL  
 MUNICIPALIDAD DE CHIQUIMULA  
 DEPARTAMENTO DE CHIQUIMULA  
 CLASIFICACIÓN INSTITUCIONAL: 12102001

PAGINA: 16 DE 55  
 FECHA: 02/01/2024  
 HORA: 18:24:28  
 RCOAUXILIARCIENTAS

Usuario: M.LIMA  
 DO

**AUXILIAR DE CUENTAS  
 AL MES DE DICIEMBRE**

Periodo : 2023

	SALDO INICIAL		DEBITO	CREDITO	SALDO FINAL	
	INICIAL DEBITO	INICIAL CREDITO			FINAL DEBITO	FINAL CREDITO
Cuenta: 1241 Activo Intangible Bruto						
Subcuenta 1er: 01 Proyectos de Inversión social						
Subcuenta 2do: 00 Proyectos de Inversión social						
695	0	0.00	109,622.30	0.00	109,622.30	0.00
697	0	0.00	2,486,514.86	50,676.00	2,395,838.86	0.00
698	0	0.00	638,233.28	5,503.00	632,730.28	0.00
692	0	0.00	634,267.72	0.00	634,267.72	0.00
670	0	1,658,747.72	0.00	0.00	1,658,747.72	0.00
667	0	684,327.72	0.00	0.00	684,327.72	0.00
694	0	0.00	1,564,604.59	0.00	1,564,604.59	0.00
688	0	0.00	8,484,816.74	121,042.00	8,363,774.74	0.00
689	0	0.00	218,357.60	20,346.00	198,011.60	0.00
693	0	0.00	935,648.34	0.00	935,648.34	0.00
687	0	0.00	108,875.20	0.00	108,875.20	0.00
671	0	1,948,184.89	0.00	0.00	1,948,184.89	0.00
665	0	799,718.95	0.00	0.00	799,718.95	0.00
663	0	425,936.30	0.00	0.00	425,936.30	0.00
662	0	2,842,345.28	0.00	0.00	2,842,345.28	0.00
661	0	191,702.62	0.00	0.00	191,702.62	0.00
691	0	0.00	180,135.59	0.00	180,135.59	0.00
690	0	0.00	2,176,730.36	58,768.96	2,117,961.40	0.00
669	0	1,301,386.39	0.00	0.00	1,301,386.39	0.00
700	0	0.00	316,312.50	0.00	316,312.50	0.00
696	0	0.00	653,497.95	68,765.00	584,732.95	0.00
686	0	0.00	65,940.75	13,988.15	51,952.60	0.00
672	0	199,161.95	0.00	0.00	199,161.95	0.00
664	0	946,165.28	0.00	0.00	946,165.28	0.00
702	0	0.00	117,731.62	0.00	117,731.62	0.00
699	0	0.00	360,650.58	0.00	360,650.58	0.00



SIAF: SICOIN GL  
 MUNICIPALIDAD DE CHIQUIMULA  
 DEPARTAMENTO DE CHIQUIMULA  
 CLASIFICACIÓN INSTITUCIONAL: 12102001

PAGINA: 17 DE 55  
 FECHA: 02/01/2024  
 HORA: 18:24:28  
 RCOAUXILIARCUENTAS

Usuario: M.LIMA  
 GO

**AUXILIAR DE CUENTAS  
 AL MES DE DICIEMBRE**

Periodo : 2023

		SALDO INICIAL		DEBITO	CREDITO	SALDO FINAL	
		INICIAL DEBITO	INICIAL CREDITO			FINAL DEBITO	FINAL CREDITO
666	0	138,044.20	0.00	0.00	0.00	138,044.20	0.00
660	0	8,353,282.15	0.00	0.00	0.00	8,353,282.15	0.00
668	0	379,305.64	0.00	0.00	0.00	379,305.64	0.00
659	0	157,885.75	0.00	0.00	0.00	157,885.75	0.00
658	0	80,506.60	0.00	0.00	0.00	80,506.60	0.00
657	0	134,150.15	0.00	0.00	0.00	134,150.15	0.00
<b>Total Subcuenta 2do.:</b>		<b>20,240,851.59</b>	<b>0.00</b>	<b>19,051,939.98</b>	<b>379,089.11</b>	<b>38,913,702.46</b>	<b>0.00</b>
<b>Total Subcuenta 1er.:</b>		<b>20,240,851.59</b>	<b>0.00</b>	<b>19,051,939.98</b>	<b>379,089.11</b>	<b>38,913,702.46</b>	<b>0.00</b>
<b>Total Cuenta:</b>		<b>20,240,851.59</b>	<b>0.00</b>	<b>19,051,939.98</b>	<b>379,089.11</b>	<b>38,913,702.46</b>	<b>0.00</b>





SIAF: SICOIN GL  
 MUNICIPALIDAD DE CHIQUIMULA  
 DEPARTAMENTO DE CHIQUIMULA  
 CLASIFICACIÓN INSTITUCIONAL: 12102001

Periodo : 2023

PAGINA: 18 DE 55  
 FECHA: 02/01/2024  
 HORA: 18:24:28  
 RCOAUXILIARCUENTAS

Usuario: MLLIMA  
 O

AUXILIAR DE CUENTAS  
 AL MES DE DICIEMBRE

	SALDO INICIAL		DEBITO	CREDITO	SALDO FINAL	
	INICIAL DEBITO	INICIAL CREDITO			FINAL DEBITO	FINAL CREDITO
Cuenta: 2111 Cuentas Comerciales a Pagar a Corto Plazo						
Subcuenta 1er: 01 Deudas con Proveedores y Otros						
Subcuenta 2do: 00 Deudas con Proveedores y Otros	0	0				
2748428	0,00	0,00	5,002.38	5,002.38	0,00	0,00
44999186	0,00	0,00	4,461.50	4,461.50	0,00	0,00
46107762	0,00	0,00	205,332.20	205,332.20	0,00	0,00
7274424	0,00	0,00	750.00	750.00	0,00	0,00
7466560	0,00	0,00	10,500.00	10,500.00	0,00	0,00
84629649	0,00	0,00	28,500.00	28,500.00	0,00	0,00
982236886	0,00	0,00	48,427.10	48,427.10	0,00	0,00
108643433	0,00	0,00	197,749.64	197,749.64	0,00	0,00
11971924	0,00	0,00	8,400.00	8,400.00	0,00	0,00
11986239	0,00	0,00	179,332.00	179,332.00	0,00	0,00
19757948	0,00	0,00	1,221.50	1,221.50	0,00	0,00
27681637	0,00	0,00	12,200.00	12,200.00	0,00	0,00
14946203	0,00	0,00	6,287,404.12	6,287,404.12	0,00	0,00
2832380	0,00	0,00	7,550.00	7,550.00	0,00	0,00
34918701	0,00	0,00	870.00	870.00	0,00	0,00
39534642	0,00	0,00	23,750.00	23,750.00	0,00	0,00
43930115	0,00	0,00	2,850.00	2,850.00	0,00	0,00
4863461	0,00	0,00	24,462.00	24,462.00	0,00	0,00
50901214	0,00	0,00	59,418.75	59,418.75	0,00	0,00
5368383	0,00	0,00	3,500.00	3,500.00	0,00	0,00
5759773	0,00	0,00	20,196.00	20,196.00	0,00	0,00
6033318	0,00	0,00	2,950.00	2,950.00	0,00	0,00
81510780	0,00	0,00	1,500.00	1,500.00	0,00	0,00
98133136	0,00	0,00	12,353.05	12,353.05	0,00	0,00
12499447	0,00	0,00	3,150.00	3,150.00	0,00	0,00
14033801	0,00	0,00	11,900.00	11,900.00	0,00	0,00



SIAF: SICOIN GL  
 MUNICIPALIDAD DE CHIQUIMULA  
 DEPARTAMENTO DE CHIQUIMULA  
 CLASIFICACIÓN INSTITUCIONAL: 12102001

Periodo : 2023

AUXILIAR DE CUENTAS  
 AL MES DE DICIEMBRE

PAGINA: 19 DE 55  
 FECHA: 02/01/2024  
 HORA: 18:24:28  
 RCOAUXILIARCuentas  
 Usuario: M.LIMA  
 1-1

	SALDO INICIAL		DEBITO	CREDITO	SALDO FINAL	
	INICIAL DEBITO	INICIAL CREDITO			FINAL DEBITO	FINAL CREDITO
34996419	0	0	1,880.00	1,880.00	0.00	0.00
4379950	0	0	1,040.00	1,040.00	0.00	0.00
50226711	0	0	21,600.00	21,600.00	0.00	0.00
53732790	0	0	8,400.00	8,400.00	0.00	0.00
73340372	0	0	17,125.00	17,125.00	0.00	0.00
7890532	0	0	4,324.42	4,324.42	0.00	0.00
39592529	0	0	2,700.00	2,700.00	0.00	0.00
94758328	0	0	3,200.00	3,200.00	0.00	0.00
1017470	0	0	59,422.00	59,422.00	0.00	0.00
1532227	0	0	34,560.00	34,560.00	0.00	0.00
16379179	0	0	9,840.00	9,840.00	0.00	0.00
32375913	0	0	55,614.00	55,614.00	0.00	0.00
33715092	0	0	2,330.00	2,330.00	0.00	0.00
56570678	0	0	400.00	400.00	0.00	0.00
68832745	0	0	53,572.00	53,572.00	0.00	0.00
72825715	0	0	2,045.00	2,045.00	0.00	0.00
79592724	0	0	90,249.80	90,249.80	0.00	0.00
88151557	0	0	4,176.50	4,176.50	0.00	0.00
88560007	0	0	4,780.00	4,780.00	0.00	0.00
1469185	0	0	1,540.00	1,540.00	0.00	0.00
3453464	0	0	2,250.00	2,250.00	0.00	0.00
45674604	0	0	900.00	900.00	0.00	0.00
5281636	0	0	11,600.00	11,600.00	0.00	0.00
5498104	0	0	15,600.00	15,600.00	0.00	0.00
86810189	0	0	14,283.00	14,283.00	0.00	0.00
92997694	0	0	647,500.00	647,500.00	0.00	0.00
110019474	0	0	72,000.00	72,000.00	0.00	0.00
19715692	0	0	8,500.00	8,500.00	0.00	0.00



**SIAF: SICOIN GL**  
**MUNICIPALIDAD DE CHIQUIMULA**  
**DEPARTAMENTO DE CHIQUIMULA**  
**CLASIFICACIÓN INSTITUCIONAL: 12102001**

Periodo : 2023

**AUXILIAR DE CUENTAS**  
**AL MES DE DICIEMBRE**

PAGINA: 20 DE 55  
 FECHA: 02/01/2024  
 HORA: 18:24:28  
 RCOAUXILIARCIENTAS  
 Usuario: M.LIMA  
 2

	SALDO INICIAL		DEBITO	CREDITO	SALDO FINAL	
	INICIAL DEBITO	INICIAL CREDITO			FINAL DEBITO	FINAL CREDITO
29931665	0	0	17,500.00	17,500.00	0.00	0.00
14833077	0	0	2,900.00	2,900.00	0.00	0.00
42418577	0	0	4,315.00	4,315.00	0.00	0.00
46130594	0	0	14,650.00	14,650.00	0.00	0.00
56977115	0	0	9,900.00	9,900.00	0.00	0.00
6010385	0	0	54,380.00	54,380.00	0.00	0.00
61785075	0	0	17,550.00	17,550.00	0.00	0.00
64358569	0	0	27,509.00	27,509.00	0.00	0.00
97731218	0	0	4,800.00	4,800.00	0.00	0.00
9929290	0	0	85,389.28	85,389.28	0.00	0.00
E44039738	0	0	79,712.61	79,712.61	0.00	0.00
103319700	0	0	75,576.80	75,576.80	0.00	0.00
5629721	0	0	18,370.00	18,370.00	0.00	0.00
83542612	0	0	4,364.15	4,364.15	0.00	0.00
88226913	0	0	3,170.50	3,170.50	0.00	0.00
94828512	0	0	7,032.00	7,032.00	0.00	0.00
96438789	0	0	7,400.00	7,400.00	0.00	0.00
106312065	0	0	7,500.00	7,500.00	0.00	0.00
108392848	0	0	2,000.00	2,000.00	0.00	0.00
17050855	0	0	2,000.00	2,000.00	0.00	0.00
15927326	0	0	49,997.20	49,997.20	0.00	0.00
17950813	0	0	30,450.00	30,450.00	0.00	0.00
18013031	0	0	86,342.40	86,342.40	0.00	0.00
2274329	0	0	11,200.00	11,200.00	0.00	0.00
38216035	0	0	2,657,298.66	2,657,298.66	0.00	0.00
41823443	0	0	15,750.00	15,750.00	0.00	0.00
46607668	0	0	4,525.00	4,525.00	0.00	0.00
48323284	0	0	8,998.68	8,998.68	0.00	0.00





**SIAF: SICOIN GL**  
**MUNICIPALIDAD DE CHIQUIMULA**  
**DEPARTAMENTO DE CHIQUIMULA**  
**CLASIFICACIÓN INSTITUCIONAL: 12102001**

Periodo : 2023

**AUXILIAR DE CUENTAS**  
**AL MES DE DICIEMBRE**

PAGINA: 21 DE 55  
 FECHA: 02/01/2024  
 HORA: 18:24:28  
 RCOAUXILIARCuentas  
 Usuario: M.LIMA  
 CO

		SALDO INICIAL		DEBITO	CREDITO	SALDO FINAL	
		INICIAL DEBITO	INICIAL CREDITO			FINAL DEBITO	FINAL CREDITO
4974239	0	0.00	0.00	15,000.00	15,000.00	0.00	0.00
5247993	0	0.00	0.00	105,350.00	105,350.00	0.00	0.00
963259	0	0.00	0.00	21,990.00	21,990.00	0.00	0.00
96683252	0	0.00	0.00	32,468.00	32,468.00	0.00	0.00
104073462	0	0.00	0.00	5,225.00	5,225.00	0.00	0.00
17909333	0	0.00	0.00	4,130.00	4,130.00	0.00	0.00
<b>Total Subcuenta 2do.:</b>		<b>0.00</b>	<b>0.00</b>	<b>11,809,906.24</b>	<b>11,809,906.24</b>	<b>0.00</b>	<b>0.00</b>
<b>Total Subcuenta 1er.:</b>		<b>0.00</b>	<b>0.00</b>	<b>11,809,906.24</b>	<b>11,809,906.24</b>	<b>0.00</b>	<b>0.00</b>
<b>Total Cuenta:</b>		<b>0.00</b>	<b>0.00</b>	<b>11,809,906.24</b>	<b>11,809,906.24</b>	<b>0.00</b>	<b>0.00</b>



SIAF: SICOIN GL  
 MUNICIPALIDAD DE CHIQUIMULA  
 DEPARTAMENTO DE CHIQUIMULA  
 CLASIFICACIÓN INSTITUCIONAL: 12102001

Periodo : 2023

**AUXILIAR DE CUENTAS  
 AL MES DE DICIEMBRE**

PAGINA: 22 DE 55  
 FECHA: 02/01/2024  
 HORA: 18:24:28  
 RCOAUXILIARCUENTAS  
 Usuario: M.LIMA

	SALDO INICIAL		DEBITO	CREDITO	SALDO FINAL	
	INICIAL DEBITO	INICIAL CREDITO			FINAL DEBITO	FINAL CREDITO
Cuenta: 2113 Gastos del Personal a Pagar						
Subcuenta 1er: 01 Sueldos y Jornales a Pagar						
Subcuenta 2do: 00 Sueldos y Jornales a Pagar	0	0				
E10591835	0	0,566.32	4,566.32	4,566.32	0,00	0,00
E2819406	0	66,951.69	66,951.69	66,951.69	0,00	0,00
E2890625	0	37,028.96	37,028.96	37,028.96	0,00	0,00
E3280470	0	40,000.00	40,000.00	40,000.00	0,00	0,00
E92416089	0	23,465.09	23,465.09	23,465.09	0,00	0,00
E2824639	0	41,997.77	41,997.77	41,997.77	0,00	0,00
E2826842	0	98,421.02	98,421.02	98,421.02	0,00	0,00
E2892313	0	71,060.65	71,060.65	71,060.65	0,00	0,00
E2993596	0	282,390.79	282,390.79	282,390.79	0,00	0,00
6144810	0	42,500.00	42,500.00	42,500.00	0,00	0,00
E32513954	0	39,590.98	39,590.98	39,590.98	0,00	0,00
E10785215	0	46,930.18	46,930.18	46,930.18	0,00	0,00
E44039738	0	733.87	733.87	733.87	0,00	0,00
E64483192	0	146,000.00	146,000.00	146,000.00	0,00	0,00
E13014816	0	42,611.48	42,611.48	42,611.48	0,00	0,00
E3271711	0	36,206.38	36,206.38	36,206.38	0,00	0,00
E37850513	0	167,000.00	167,000.00	167,000.00	0,00	0,00
E45073652	0	11,397.43	11,397.43	11,397.43	0,00	0,00
E81968315	0	56,000.00	56,000.00	56,000.00	0,00	0,00
E87517936	0	19,200.00	19,200.00	19,200.00	0,00	0,00
E89228509	0	125,435.97	125,435.97	125,435.97	0,00	0,00
E92612910	0	21,305.74	21,305.74	21,305.74	0,00	0,00
E2890751	0	69,583.35	69,583.35	69,583.35	0,00	0,00
E2841600	0	3,041.92	3,041.92	3,041.92	0,00	0,00
E50482449	0	1,500.00	1,500.00	1,500.00	0,00	0,00
E64355376	0	202,000.00	202,000.00	202,000.00	0,00	0,00



SIAF: SICOIN GL  
 MUNICIPALIDAD DE CHIQUIMULA  
 DEPARTAMENTO DE CHIQUIMULA  
 CLASIFICACIÓN INSTITUCIONAL: 12102001

PAGINA: 23 DE 55  
 FECHA: 02/01/2024  
 HORA: 18:24:28  
 RCOAUXILIARCUENTAS

Usuario: M.LIMA  
 88  
 51

AUXILIAR DE CUENTAS  
 AL MES DE DICIEMBRE

Periodo : 2023

	SALDO INICIAL		DEBITO	CREDITO	SALDO FINAL	
	INICIAL DEBITO	INICIAL CREDITO			FINAL DEBITO	FINAL CREDITO
E64368494	0	0.00	56,000.00	56,000.00	0.00	0.00
E88774616	0	0.00	28,215.93	28,215.93	0.00	0.00
E37850440	0	0.00	202,000.00	202,000.00	0.00	0.00
E44549664	0	0.00	250.00	250.00	0.00	0.00
E64367996	0	0.00	202,000.00	202,000.00	0.00	0.00
E89971863	0	0.00	4,837.24	4,837.24	0.00	0.00
E10460685	0	0.00	5,566.42	5,566.42	0.00	0.00
E17978779	0	0.00	250.00	250.00	0.00	0.00
E29798456	0	0.00	4,110.24	4,110.24	0.00	0.00
E3005070	0	0.00	3,666.67	3,666.67	0.00	0.00
E2824821	0	0.00	6,824.08	6,824.08	0.00	0.00
E3017861	0	0.00	3,045.84	3,045.84	0.00	0.00
E64368698	0	0.00	202,000.00	202,000.00	0.00	0.00
E64483424	0	0.00	146,000.00	146,000.00	0.00	0.00
E9870802	0	0.00	273,000.00	273,000.00	0.00	0.00
E2819040	0	0.00	10,003.84	10,003.84	0.00	0.00
E3002465	0	0.00	20,056.94	20,056.94	0.00	0.00
2850885	0	0.00	36,000.00	36,000.00	0.00	0.00
4423763	0	0.00	8,744,885.31	8,744,885.31	0.00	0.00
E3005418	0	0.00	33,226.43	33,226.43	0.00	0.00
E91890469	0	0.00	7,955.12	7,955.12	0.00	0.00
<b>Total Subcuenta 2do.:</b>	<b>0.00</b>	<b>0.00</b>	<b>11,686,813.65</b>	<b>11,686,813.65</b>	<b>0.00</b>	<b>0.00</b>
<b>Total Subcuenta 1er.:</b>	<b>0.00</b>	<b>0.00</b>	<b>11,686,813.65</b>	<b>11,686,813.65</b>	<b>0.00</b>	<b>0.00</b>
<b>Subcuenta 1er: 02 Aportes Patronales a Pagar</b>						
Subcuenta 2do: 00 Aportes Patronales a Pagar	0	0.00	1,367,250.16	1,367,250.16	0.00	0.00
2342855	0	0.00	1,720,666.08	1,720,666.08	0.00	0.00
662037K	0	0.00	3,087,916.24	3,087,916.24	0.00	0.00
<b>Total Subcuenta 2do.:</b>	<b>0.00</b>	<b>0.00</b>	<b>3,087,916.24</b>	<b>3,087,916.24</b>	<b>0.00</b>	<b>0.00</b>





SIAF: SICOIN GL  
 MUNICIPALIDAD DE CHIQUIMULA  
 DEPARTAMENTO DE CHIQUIMULA  
 CLASIFICACIÓN INSTITUCIONAL: 12102001

PAGINA: 24 DE 55  
 FECHA: 02/01/2024  
 HORA: 18:24:28  
 RCOAUXILIARCIENTAS

Usuario: M.LIMA  
 OS

AUXILIAR DE CUENTAS  
 AL MES DE DICIEMBRE

Periodo : 2023

	SALDO INICIAL		DEBITO	CREDITO	SALDO FINAL	
	INICIAL DEBITO	INICIAL CREDITO			FINAL DEBITO	FINAL CREDITO
<b>Subcuenta 1er:</b>	0.00	0.00	3,087,916.24	3,087,916.24	0.00	0.00
<b>Subcuenta 2do:</b>	0.00	0.00	143,979.35	143,979.35	0.00	0.00
E45073652	0.00	0.00	41,844.12	41,844.12	0.00	0.00
E10785215	0.00	0.00	30,401.26	30,401.26	0.00	0.00
E88774616	0.00	0.00	174,629.77	174,629.77	0.00	0.00
E92416089	0.00	0.00	53,866.36	53,866.36	0.00	0.00
E92612910	0.00	0.00	53,353.97	53,353.97	0.00	0.00
E2819406	0.00	0.00	103,312.38	103,312.38	0.00	0.00
E2826842	0.00	0.00	150,986.48	150,986.48	0.00	0.00
E2890751	0.00	0.00	139,377.20	139,377.20	0.00	0.00
E3005418	0.00	0.00	90,275.92	90,275.92	0.00	0.00
E89228509	0.00	0.00	203,516.80	203,516.80	0.00	0.00
E2824639	0.00	0.00	113,210.38	113,210.38	0.00	0.00
E3002465	0.00	0.00	17,322.51	17,322.51	0.00	0.00
E3271711	0.00	0.00	103,212.38	103,212.38	0.00	0.00
E32513954	0.00	0.00	99,615.65	99,615.65	0.00	0.00
E89971863	0.00	0.00	15,300.85	15,300.85	0.00	0.00
4423763	0.00	0.00	8,037.72	8,037.72	0.00	0.00
E2892313	0.00	0.00	236,796.29	236,796.29	0.00	0.00
E2993596	0.00	0.00	156,525.11	156,525.11	0.00	0.00
<b>Total Subcuenta 1er.:</b>	<b>0.00</b>	<b>0.00</b>	<b>1,935,564.50</b>	<b>1,935,564.50</b>	<b>0.00</b>	<b>0.00</b>
<b>Total Subcuenta 2do.:</b>	<b>0.00</b>	<b>0.00</b>	<b>1,935,564.50</b>	<b>1,935,564.50</b>	<b>0.00</b>	<b>0.00</b>
<b>Subcuenta 1er:</b>	0.00	0.00	49,140.00	49,140.00	0.00	8,640.00
<b>Subcuenta 2do:</b>	0.00	0.00	1,320,374.24	1,327,858.92	0.00	18,823.17
122	0.00	0.00				
203	0.00	11,338.49				

Subcuenta 1er: 04 Retenciones a Pagar

Subcuenta 2do: 00 Retenciones a Pagar



SIAF: SICOIN GL  
 MUNICIPALIDAD DE CHIQUIMULA  
 DEPARTAMENTO DE CHIQUIMULA  
 CLASIFICACIÓN INSTITUCIONAL: 12102001

Período : 2023

**AUXILIAR DE CUENTAS  
 AL MES DE DICIEMBRE**

PAGINA: 25 DE 55  
 FECHA: 02/01/2024  
 HORA: 18:24:28  
 RCOAUXILIARCUENTAS  
 Usuario: M.LIMA 7

		SALDO INICIAL		DEBITO	CREDITO	SALDO FINAL	
		INICIAL DEBITO	INICIAL CREDITO			FINAL DEBITO	FINAL CREDITO
205	0	0.00	5,204.42	78,155.43	88,520.80	0.00	15,569.79
211	0	0.00	146,825.42	87,216.13	87,662.00	0.00	147,271.29
102	0	0.00	55,628.74	841,936.45	869,200.57	0.00	82,892.86
206	0	0.00	6,114.14	66,411.02	65,733.02	0.00	5,436.14
113	0	0.00	0.00	150,733.47	150,733.47	0.00	0.00
118	0	0.00	66,959.77	939,099.14	939,101.43	0.00	66,962.06
201	0	0.00	144,705.37	619,726.41	632,299.72	0.00	157,278.68
202	0	0.00	0.00	23,725.63	25,825.33	0.00	2,099.70
<b>Total Subcuenta 2do.:</b>		<b>0.00</b>	<b>436,776.35</b>	<b>-4,176,517.92</b>	<b>4,244,715.26</b>	<b>0.00</b>	<b>504,973.69</b>
<b>Total Subcuenta 1er.:</b>		<b>0.00</b>	<b>436,776.35</b>	<b>4,176,517.92</b>	<b>4,244,715.26</b>	<b>0.00</b>	<b>504,973.69</b>
<b>Total Cuenta:</b>		<b>0.00</b>	<b>436,776.35</b>	<b>20,886,812.31</b>	<b>20,955,009.65</b>	<b>0.00</b>	<b>504,973.69</b>



SIAF: SICOIN GL  
MUNICIPALIDAD DE CHIQUIMULA  
DEPARTAMENTO DE CHIQUIMULA  
CLASIFICACIÓN INSTITUCIONAL: 12102001

PAGINA: 26 DE 55  
FECHA: 02/01/2024  
HORA: 18:24:28  
RCOAUXILIARCIENTAS

Usuario: M.LJMA  
00  
00

**AUXILIAR DE CUENTAS  
AL MES DE DICIEMBRE**

Periodo : 2023

SALDO INICIAL		SALDO FINAL	
INICIAL DEBITO	INICIAL CREDITO	FINAL DEBITO	FINAL CREDITO
0.00	0.00	276,947.22	0.00
0.00	0.00	276,947.22	0.00
0.00	0.00	276,947.22	0.00
0.00	0.00	276,947.22	0.00

Cuenta: 2115 Intereses a Pagar

Subcuenta 1er: 00 Intereses a Pagar

Subcuenta 2do: 00 Intereses a Pagar

974250 0

Total Subcuenta 2do.:

Total Subcuenta 1er.:

Total Cuenta:





SIAF: SICOIN GL  
 MUNICIPALIDAD DE CHIQUIMULA  
 DEPARTAMENTO DE CHIQUIMULA  
 CLASIFICACIÓN INSTITUCIONAL: 12102001

Periodo : 2023

PAGINA: 27 DE 55  
 FECHA: 02/01/2024  
 HORA: 18:24:28  
 RCOAUXILIARCUENTAS

Usuario: M.LIJA  
 CO  
 CO

**AUXILIAR DE CUENTAS  
 AL MES DE DICIEMBRE**

	SALDO INICIAL		DEBITO	CREDITO	SALDO FINAL	
	INICIAL DEBITO	INICIAL CREDITO			FINAL DEBITO	FINAL CREDITO
<b>Cuenta: 2116 Otras Cuentas a Pagar a Corto Plazo</b>						
<b>Subcuenta 1er: 01 Otras Cuentas a Pagar a Corto Plazo</b>						
<b>Subcuenta 2do: 00 Otras Cuentas a Pagar a Corto Plazo</b>						
86810189	0	0	16,435.00	16,435.00	0.00	0.00
87851288	0	0	2,142,000.00	2,142,000.00	0.00	0.00
88151557	0	0	5,040.00	5,040.00	0.00	0.00
98133136	0	0	91,401.70	91,401.70	0.00	0.00
E2820976	0	0	5,082.26	5,082.26	0.00	0.00
E2821008	0	0	5,750.00	5,750.00	0.00	0.00
E2824821	0	0	1,904.00	1,904.00	0.00	0.00
E3005418	0	0	11,050.00	11,050.00	0.00	0.00
E89971863	0	0	6,041.42	6,041.42	0.00	0.00
108643433	0	0	1,750.00	1,750.00	0.00	0.00
1211734K	0	0	20,582,688.91	20,582,688.91	0.00	0.00
12441686	0	0	16,000.00	16,000.00	0.00	0.00
14180359	0	0	20,000.00	20,000.00	0.00	0.00
1467271	0	0	3,400.00	3,400.00	0.00	0.00
14946203	0	0	4,221,012.76	4,221,012.76	0.00	0.00
19757948	0	0	310.00	310.00	0.00	0.00
3041999	0	0	77,500.00	77,500.00	0.00	0.00
36219142	0	0	20,078.94	20,078.94	0.00	0.00
39534642	0	0	45,450.00	45,450.00	0.00	0.00
41823443	0	0	84,500.00	84,500.00	0.00	0.00
46607668	0	0	19,700.00	19,700.00	0.00	0.00
4673492	0	0	152,000.00	152,000.00	0.00	0.00
79478913	0	0	2,520.00	2,520.00	0.00	0.00
7954743	0	0	42,965.00	42,965.00	0.00	0.00
87692902	0	0	960.00	960.00	0.00	0.00
88226913	0	0	320,153.80	320,153.80	0.00	0.00



SIAF: SICOIN GL  
 MUNICIPALIDAD DE CHIQUIMULA  
 DEPARTAMENTO DE CHIQUIMULA  
 CLASIFICACIÓN INSTITUCIONAL: 12102001

Periodo : 2023

PAGINA: 28 DE 55  
 FECHA: 02/01/2024  
 HORA: 18:24:28  
 RCOAUXILIARCIENTAS  
 Usuario: M.LIMA  
 O

AUXILIAR DE CUENTAS  
 AL MES DE DICIEMBRE

	SALDO INICIAL		DEBITO	CREDITO	SALDO FINAL	
	INICIAL DEBITO	INICIAL CREDITO			FINAL DEBITO	FINAL CREDITO
94758328	0	0.00	7,150.00	7,150.00	0.00	0.00
E32513954	0	0.00	4,892.60	4,892.60	0.00	0.00
E90730018	0	0.00	6,955.12	6,955.12	0.00	0.00
1017470	0	0.00	47,800.00	47,800.00	0.00	0.00
1316494	0	0.00	3,000.00	3,000.00	0.00	0.00
14833077	0	0.00	84,725.00	84,725.00	0.00	0.00
16129091	0	0.00	4,000.00	4,000.00	0.00	0.00
1976703K	0	0.00	168,500.00	168,500.00	0.00	0.00
1976961K	0	0.00	10,000.00	10,000.00	0.00	0.00
22436693	0	0.00	37,185.40	37,185.40	0.00	0.00
30983630	0	0.00	382,125.00	382,125.00	0.00	0.00
40702375	0	0.00	29,635.00	29,635.00	0.00	0.00
68832745	0	0.00	1,200.00	1,200.00	0.00	0.00
70077649	0	0.00	8,525.00	8,525.00	0.00	0.00
73783439	0	0.00	761,540.00	761,540.00	0.00	0.00
78037891	0	0.00	37,000.00	37,000.00	0.00	0.00
7930402	0	0.00	180,000.00	180,000.00	0.00	0.00
9394486	0	0.00	180.00	180.00	0.00	0.00
97979988	0	0.00	16,690.00	16,690.00	0.00	0.00
E2827355	0	0.00	5,750.00	5,750.00	0.00	0.00
E3005070	0	0.00	21,950.00	21,950.00	0.00	0.00
107533651	0	0.00	1,550.00	1,550.00	0.00	0.00
117995517	0	0.00	19,011.30	19,011.30	0.00	0.00
15582302	0	0.00	84,000.00	84,000.00	0.00	0.00
15927326	0	0.00	73,596.40	73,596.40	0.00	0.00
24114308	0	0.00	899,800.00	899,800.00	0.00	0.00
25533479	0	0.00	9,800.00	9,800.00	0.00	0.00
32291558	0	0.00	1,200.00	1,200.00	0.00	0.00



SIAF: SICOIN GL  
 MUNICIPALIDAD DE CHIQUIMULA  
 DEPARTAMENTO DE CHIQUIMULA  
 CLASIFICACIÓN INSTITUCIONAL: 12102001

Periodo : 2023

**AUXILIAR DE CUENTAS  
 AL MES DE DICIEMBRE**

PAGINA: 29 DE 55  
 FECHA: 02/01/2024  
 HORA: 18:24:28  
 RCOAUXILIARCUENTAS  
 Usuario: M.LIM6  
 1

	SALDO INICIAL			DEBITO	CREDITO	SALDO FINAL	
	INICIAL DEBITO	INICIAL CREDITO	FINAL DEBITO			FINAL CREDITO	
36637238	0	0.00	0.00	502,965.00	502,965.00	0.00	0.00
38238705	0	0.00	0.00	303,336.00	303,336.00	0.00	0.00
6010385	0	0.00	0.00	2,210.00	2,210.00	0.00	0.00
6033318	0	0.00	0.00	5,957.00	5,957.00	0.00	0.00
64911381	0	0.00	0.00	19,011.30	19,011.30	0.00	0.00
71251588	0	0.00	0.00	36,399.10	36,399.10	0.00	0.00
4618629	0	0.00	0.00	12,000.00	12,000.00	0.00	0.00
91771676	0	0.00	0.00	13,500.00	13,500.00	0.00	0.00
9192263	0	0.00	0.00	3,850.00	3,850.00	0.00	0.00
92875904	0	0.00	0.00	356,863.00	356,863.00	0.00	0.00
98226886	0	0.00	0.00	53,974.70	53,974.70	0.00	0.00
E12694338	0	0.00	0.00	300.00	300.00	0.00	0.00
E12881789	0	0.00	0.00	14,698.81	14,698.81	0.00	0.00
E44549664	0	0.00	0.00	56,018.81	56,018.81	0.00	0.00
E88774616	0	0.00	0.00	36,881.03	36,881.03	0.00	0.00
E33027964	0	0.00	0.00	3,402.26	3,402.26	0.00	0.00
E93423472	0	0.00	0.00	4,093.98	4,093.98	0.00	0.00
10347038	0	0.00	0.00	2,000.00	2,000.00	0.00	0.00
10348301	0	0.00	0.00	1,904,850.00	1,904,850.00	0.00	0.00
11911131	0	0.00	0.00	22,800.00	22,800.00	0.00	0.00
1503472	0	0.00	0.00	1,500.00	1,500.00	0.00	0.00
15472329	0	0.00	0.00	90,000.00	90,000.00	0.00	0.00
15808424	0	0.00	0.00	149,700.00	149,700.00	0.00	0.00
1695419K	0	0.00	0.00	14,350.00	14,350.00	0.00	0.00
17050855	0	0.00	0.00	580.00	580.00	0.00	0.00
19303122	0	0.00	0.00	8,000.00	8,000.00	0.00	0.00
2274329	0	0.00	0.00	12,000.00	12,000.00	0.00	0.00
29514983	0	0.00	0.00	169,443.50	169,443.50	0.00	0.00





**SIAF: SICOIN GL**  
**MUNICIPALIDAD DE CHIQUIMULA**  
**DEPARTAMENTO DE CHIQUIMULA**  
**CLASIFICACIÓN INSTITUCIONAL: 12102001**

PAGINA: 30 DE 55  
 FECHA: 02/01/2024  
 HORA: 18:24:28  
 RCOAUXILIARCUENTAS

Usuario: M.LIMA  
 2

**AUXILIAR DE CUENTAS**  
**AL MES DE DICIEMBRE**

Período : 2023

	SALDO INICIAL		DEBITO	CREDITO	SALDO FINAL	
	INICIAL DEBITO	INICIAL CREDITO			FINAL DEBITO	FINAL CREDITO
4423763	0	0	10,453,654.09	10,453,654.09	0.00	0.00
44999186	0	0	785.00	785.00	0.00	0.00
46107762	0	0	14,875.00	14,875.00	0.00	0.00
50901214	0	0	199,850.10	199,850.10	0.00	0.00
56570678	0	0	13,880.00	13,880.00	0.00	0.00
5126193	0	0	5,000.00	5,000.00	0.00	0.00
76040097	0	0	175,077.40	175,077.40	0.00	0.00
94434263	0	0	34,440.00	34,440.00	0.00	0.00
9545891	0	0	7,584,173.95	7,584,173.95	0.00	0.00
97060771	0	0	3,000.00	3,000.00	0.00	0.00
E2824016	0	0	300.00	300.00	0.00	0.00
E2890625	0	0	59,020.86	59,020.86	0.00	0.00
E44039738	0	0	105,412.16	105,412.16	0.00	0.00
E45073652	0	0	17,570.25	17,570.25	0.00	0.00
E2852648	0	0	300.00	300.00	0.00	0.00
109264878	0	0	217,945.00	217,945.00	0.00	0.00
16151003	0	0	5,600.00	5,600.00	0.00	0.00
30514290	0	0	8,334.50	8,334.50	0.00	0.00
3132978	0	0	51,000.00	51,000.00	0.00	0.00
38050757	0	0	9,600.00	9,600.00	0.00	0.00
64358569	0	0	32,450.00	32,450.00	0.00	0.00
65065948	0	0	5,650.00	5,650.00	0.00	0.00
7183445	0	0	16,600.00	16,600.00	0.00	0.00
74507346	0	0	12,000.00	12,000.00	0.00	0.00
79592724	0	0	301,268.50	301,268.50	0.00	0.00
16588304	0	0	10,990.00	10,990.00	0.00	0.00
17909333	0	0	230.00	230.00	0.00	0.00
17225469	0	0	96,000.00	96,000.00	0.00	0.00



SIAF: SICOIN GL  
 MUNICIPALIDAD DE CHIQUIMULA  
 DEPARTAMENTO DE CHIQUIMULA  
 CLASIFICACIÓN INSTITUCIONAL: 12102001

Periodo : 2023

**AUXILIAR DE CUENTAS  
 AL MES DE DICIEMBRE**

PAGINA: 31 DE 55  
 FECHA: 02/01/2024  
 HORA: 18:24:28  
 RCOAUXILIARCuentas  
 Usuario: M.LIMA  
 &  
 O

	SALDO INICIAL		DEBITO	CREDITO	SALDO FINAL	
	INICIAL DEBITO	INICIAL CREDITO			FINAL DEBITO	FINAL CREDITO
1977555	0	0	48,000.00	48,000.00	0.00	0.00
21965218	0	0	50.00	50.00	0.00	0.00
25562614	0	0	3,000.00	3,000.00	0.00	0.00
2748428	0	0	55,205.00	55,205.00	0.00	0.00
43047319	0	0	6,000.00	6,000.00	0.00	0.00
54969956	0	0	29,100.00	29,100.00	0.00	0.00
5646235	0	0	418,125.68	418,125.68	0.00	0.00
60317906	0	0	4,200.00	4,200.00	0.00	0.00
9206531	0	0	72,000.00	72,000.00	0.00	0.00
974250	0	0	5,733,253.00	5,733,253.00	0.00	0.00
E2819208	0	0	5,750.00	5,750.00	0.00	0.00
E2875302	0	0	3,450.00	3,450.00	0.00	0.00
E2891837	0	0	6,900.00	6,900.00	0.00	0.00
E3271711	0	0	6,750.00	6,750.00	0.00	0.00
E2824639	0	0	13,050.00	13,050.00	0.00	0.00
E2827258	0	0	300.00	300.00	0.00	0.00
E2898034	0	0	300.00	300.00	0.00	0.00
10347119	0	0	11,655.00	11,655.00	0.00	0.00
17418569	0	0	46,500.00	46,500.00	0.00	0.00
1977284K	0	0	45,000.00	45,000.00	0.00	0.00
24462810	0	0	7,000.00	7,000.00	0.00	0.00
30201330	0	0	9,000.00	9,000.00	0.00	0.00
3224694	0	0	3,500.00	3,500.00	0.00	0.00
3440974	0	0	22,500.00	22,500.00	0.00	0.00
44730128	0	0	7,450.00	7,450.00	0.00	0.00
4625021	0	0	1,500.00	1,500.00	0.00	0.00
5049504	0	0	9,500.00	9,500.00	0.00	0.00
5355907	0	0	21,325.00	21,325.00	0.00	0.00



SIAF: SICOIN GL  
 MUNICIPALIDAD DE CHIQUIMULA  
 DEPARTAMENTO DE CHIQUIMULA  
 CLASIFICACIÓN INSTITUCIONAL: 12102001

PAGINA: 32 DE 55  
 FECHA: 02/01/2024  
 HORA: 18:24:28  
 RCOAUXILIARCIENTAS

Usuario: M.LIMA  
 4

**AUXILIAR DE CUENTAS  
 AL MES DE DICIEMBRE**

Periodo : 2023

	SALDO INICIAL		DEBITO	CREDITO	SALDO FINAL	
	INICIAL DEBITO	INICIAL CREDITO			FINAL DEBITO	FINAL CREDITO
57290997	0	0.00	2,000.00	2,000.00	0.00	0.00
6173500	0	0.00	13,750,551.50	13,750,551.50	0.00	0.00
65557417	0	0.00	8,610.00	8,610.00	0.00	0.00
71590323	0	0.00	45,000.00	45,000.00	0.00	0.00
78782856	0	0.00	289,750.00	289,750.00	0.00	0.00
7466560	0	0.00	140,360.00	140,360.00	0.00	0.00
94828512	0	0.00	2,574.00	2,574.00	0.00	0.00
E78520019	0	0.00	2,163.96	2,163.96	0.00	0.00
104355638	0	0.00	33,240.00	33,240.00	0.00	0.00
10456508K	0	0.00	10,500.00	10,500.00	0.00	0.00
108713989	0	0.00	1,014.85	1,014.85	0.00	0.00
14033801	0	0.00	317,492.80	317,492.80	0.00	0.00
13916278	0	0.00	4,000.00	4,000.00	0.00	0.00
110373472	0	0.00	17,575.20	17,575.20	0.00	0.00
1582798	0	0.00	6,720.00	6,720.00	0.00	0.00
19673302	0	0.00	14,285.00	14,285.00	0.00	0.00
331546	0	0.00	41,450.00	41,450.00	0.00	0.00
46130594	0	0.00	205,900.00	205,900.00	0.00	0.00
49519182	0	0.00	9,100.00	9,100.00	0.00	0.00
5492777	0	0.00	7,880.00	7,880.00	0.00	0.00
6056032	0	0.00	950.00	950.00	0.00	0.00
7038607	0	0.00	916,500.00	916,500.00	0.00	0.00
70564272	0	0.00	84,000.00	84,000.00	0.00	0.00
72825715	0	0.00	664.00	664.00	0.00	0.00
8454647	0	0.00	480,000.00	480,000.00	0.00	0.00
87125110	0	0.00	502,435.80	502,435.80	0.00	0.00
88560007	0	0.00	1,800.00	1,800.00	0.00	0.00
91047625	0	0.00	2,000.00	2,000.00	0.00	0.00





SIAF: SICOIN GL  
 MUNICIPALIDAD DE CHIQUIMULA  
 DEPARTAMENTO DE CHIQUIMULA  
 CLASIFICACIÓN INSTITUCIONAL: 12102001

Periodo : 2023

**AUXILIAR DE CUENTAS  
 AL MES DE DICIEMBRE**

PAGINA: 33 DE 55  
 FECHA: 02/01/2024  
 HORA: 18:24:28  
 RCOAUXILIARCUENTAS  
 Usuario: M.LIMA  
 OS

	SALDO INICIAL		DEBITO	CREDITO	SALDO FINAL	
	INICIAL DEBITO	INICIAL CREDITO			FINAL DEBITO	FINAL CREDITO
<b>Total Subcuenta 2do.:</b>	0.00	0.00	77,528,026.70	77,528,026.70	0.00	0.00
<b>Total Subcuenta 1er.:</b>	0.00	0.00	77,528,026.70	77,528,026.70	0.00	0.00
<b>Subcuenta 1er: 03 Otras cuentas x pagar</b>						
Subcuenta 2do: 01 Retenciones Judiciales a Pagar						
117995517	0	0				
71251588	0	0	17,373.69	17,373.69	0.00	0.00
11854243	0	0	7,136.80	7,136.80	0.00	0.00
E18840808	0	0	4,250.29	4,250.29	0.00	0.00
E4814713	0	0	6,977.70	6,977.70	0.00	0.00
1527452	0	0	15,682.70	15,682.70	0.00	0.00
25173146	0	0	4,020.09	4,020.09	0.00	0.00
E2825049	0	0	3,773.74	3,773.74	0.00	0.00
E4561369	0	0	7,860.72	7,860.72	0.00	0.00
<b>Total Subcuenta 2do.:</b>	0.00	0.00	74,881.83	74,881.83	0.00	0.00
<b>Total Subcuenta 1er.:</b>	0.00	0.00	74,881.83	74,881.83	0.00	0.00
<b>Total Cuenta:</b>	0.00	0.00	77,602,908.53	77,602,908.53	0.00	0.00



SIAF: SICOIN GL  
MUNICIPALIDAD DE CHIQUIMULA  
DEPARTAMENTO DE CHIQUIMULA  
CLASIFICACIÓN INSTITUCIONAL: 12102001

Periodo : 2023

PAGINA: 34 DE 55  
FECHA: 02/01/2024  
HORA: 18:24:28  
RCOAUXILIARCIENTAS  
Usuario: M.LIMA  
O  
O

AUXILIAR DE CUENTAS  
AL MES DE DICIEMBRE

SALDO INICIAL		SALDO FINAL	
INICIAL DEBITO	INICIAL CREDITO	FINAL DEBITO	FINAL CREDITO
0.00	105,828.69	0.00	0.00
0.00	105,828.69	0.00	0.00
0.00	105,828.69	0.00	0.00
0.00	105,828.69	0.00	0.00

Cuenta: 2221 Documentos a Pagar a Largo Plazo

Subcuenta 1er: 02 Convenios a pagar a largo plazo

Subcuenta 2do: 00 Convenios a pagar a largo plazo

0

0

8

Total Subcuenta 2do.:

Total Subcuenta 1er.:

Total Cuenta:



SIAF: SICOIN GL  
MUNICIPALIDAD DE CHIQUIMULA  
DEPARTAMENTO DE CHIQUIMULA  
CLASIFICACIÓN INSTITUCIONAL: 12102001

PAGINA: 35 DE 55  
FECHA: 02/01/2024  
HORA: 18:24:28  
RCSAUXILIARCuentas

Usuario: M.LIMA  
67

**AUXILIAR DE CUENTAS**  
**AL MES DE DICIEMBRE**

Periodo : 2023

SALDO INICIAL		SALDO FINAL	
INICIAL DEBITO	INICIAL CREDITO	FINAL DEBITO	FINAL CREDITO
0.00	5,042,926.41	5,254,253.00	211,326.59
0.00	5,042,926.41	5,254,253.00	211,326.59
0.00	5,042,926.41	5,254,253.00	211,326.59
0.00	5,042,926.41	5,254,253.00	211,326.59

Cuenta: 2232 Préstamos Internos de Largo Plazo  
Subcuenta 1er: 00 Préstamos Internos de Largo Plazo  
Subcuenta 2do: 00 Préstamos Internos de Largo Plazo  
42-0161-0003

Total Subcuenta 2do.:  
Total Subcuenta 1er.:  
Total Cuenta:





SIAF: SICOIN GL  
MUNICIPALIDAD DE CHIQUIMULA  
DEPARTAMENTO DE CHIQUIMULA  
CLASIFICACIÓN INSTITUCIONAL: 12102001

PAGINA: 36 DE 55  
FECHA: 02/01/2024  
HORA: 18:24:28  
RCOAUXILIARCUENTAS  
Usuario: M.LIMA  
GO  
00

AUXILIAR DE CUENTAS  
AL MES DE DICIEMBRE

Periodo : 2023

	SALDO INICIAL		SALDO FINAL	
	INICIAL DEBITO	INICIAL CREDITO	FINAL DEBITO	FINAL CREDITO
Cuenta: 3111 Transferencias y Contribuciones de Capital Recibidas				
Subcuenta 1er: 00 Transferencias y Contribuciones de Capital Recibidas				
Subcuenta 2do: 00 Transferencias y Contribuciones de Capital Recibidas	0.00	425,136,650.21	0.00	54,372,805.51
0	0.00	425,136,650.21	0.00	54,372,805.51
Total Subcuenta 2do.:	0.00	425,136,650.21	0.00	54,372,805.51
Total Subcuenta 1er.:	0.00	425,136,650.21	0.00	54,372,805.51
Total Cuenta:	0.00	425,136,650.21	0.00	54,372,805.51

Cuenta: 3111 Transferencias y Contribuciones de Capital Recibidas  
Subcuenta 1er: 00 Transferencias y Contribuciones de Capital Recibidas  
Subcuenta 2do: 00 Transferencias y Contribuciones de Capital Recibidas  
0  
Total Subcuenta 2do.:  
Total Subcuenta 1er.:  
Total Cuenta:



SIAF: SICOIN GL  
 MUNICIPALIDAD DE CHIQUIMULA  
 DEPARTAMENTO DE CHIQUIMULA  
 CLASIFICACIÓN INSTITUCIONAL: 12102001

Periodo : 2023

**AUXILIAR DE CUENTAS  
 AL MES DE DICIEMBRE**

PAGINA: 37 DE 55  
 FECHA: 02/01/2024  
 HORA: 18:24:28  
 RCOAUXILIARCUENTAS  
 Usuario: M.LIMA  
 O

	SALDO INICIAL		SALDO FINAL	
	INICIAL DEBITO	INICIAL CREDITO	FINAL DEBITO	FINAL CREDITO
0	151,168,950.06	0.00	151,319,251.03	0.00
<b>Total Subcuenta 2do.:</b>	<b>151,168,950.06</b>	<b>0.00</b>	<b>151,319,251.03</b>	<b>0.00</b>
<b>Total Subcuenta 1er.:</b>	<b>151,168,950.06</b>	<b>0.00</b>	<b>151,319,251.03</b>	<b>0.00</b>
<b>Total Cuenta:</b>	<b>151,168,950.06</b>	<b>0.00</b>	<b>151,319,251.03</b>	<b>0.00</b>

**Cuenta: 3112 RESULTADOS**

Subcuenta 1er: 01 Resultados Acumulados de Ejercicios Anteriores  
 Subcuenta 2do: 00 Resultados Acumulados de Ejercicios Anteriores  
 0



SIAF: SICOIN GL  
MUNICIPALIDAD DE CHIQUIMULA  
DEPARTAMENTO DE CHIQUIMULA  
CLASIFICACIÓN INSTITUCIONAL: 12102001

PAGINA: 38 DE 55  
FECHA: 02/01/2024  
HORA: 18:24:28  
RCOAUXILIARCuentas  
Usuario: M.LIMA  
100

AUXILIAR DE CUENTAS  
AL MES DE DICIEMBRE

Periodo : 2023

	SALDO INICIAL		SALDO FINAL	
	INICIAL DEBITO	INICIAL CREDITO	FINAL DEBITO	FINAL CREDITO
Cuenta: 5111 Impuestos Directos				
Subcuenta 1er: 01 Impuestos Directos				
Subcuenta 2do: 00 Impuestos Directos	0			
0	0.00	0.00	0.00	3,125,116.18
Total Subcuenta 2do.:	0.00	0.00	0.00	3,125,116.18
Total Subcuenta 1er.:	0.00	0.00	0.00	3,125,116.18
Total Cuenta:	0.00	0.00	0.00	3,125,116.18





SIAF: SICOIN GL  
MUNICIPALIDAD DE CHIQUIMULA  
DEPARTAMENTO DE CHIQUIMULA  
CLASIFICACIÓN INSTITUCIONAL: 12102001

Periodo : 2023

AUXILIAR DE CUENTAS  
AL MES DE DICIEMBRE

PAGINA: 39 DE 55  
FECHA: 02/01/2024  
HORA: 18:24:28  
RCOAXILIARCuentas  
Usuario: M.LIMA  
101

	SALDO INICIAL		DEBITO	CREDITO	SALDO FINAL	
	INICIAL DEBITO	INICIAL CREDITO			FINAL DEBITO	FINAL CREDITO
Cuenta: 5112 Impuestos Indirectos						
Subcuenta 1er: 01 Impuestos Indirectos						
Subcuenta 2do: 00 Impuestos Indirectos	0	0.00	0.00	3,816,432.75	0.00	3,816,432.75
Total Subcuenta 2do.:	0.00	0.00	0.00	3,816,432.75	0.00	3,816,432.75
Total Subcuenta 1er.:	0.00	0.00	0.00	3,816,432.75	0.00	3,816,432.75
Total Cuenta:	0.00	0.00	0.00	3,816,432.75	0.00	3,816,432.75

Cuenta: 5112 Impuestos Indirectos

Subcuenta 1er: 01 Impuestos Indirectos

Subcuenta 2do: 00 Impuestos Indirectos

0

0

Total Subcuenta 2do.:

Total Subcuenta 1er.:

Total Cuenta:



SIAF: SICOIN GL  
MUNICIPALIDAD DE CHIQUIMULA  
DEPARTAMENTO DE CHIQUIMULA  
CLASIFICACIÓN INSTITUCIONAL: 12102001

Periodo: 2023

AUXILIAR DE CUENTAS  
AL MES DE DICIEMBRE

PAGINA: 40 DE 55  
FECHA: 02/01/2024  
HORA: 18:24:28  
RCOAUXILIARCuentas  
Usuario: M.LIMA  
102

		SALDO INICIAL		DEBITO		CREDITO		SALDO FINAL	
		INICIAL DEBITO	INICIAL CREDITO	DEBITO	CREDITO	FINAL DEBITO	FINAL CREDITO		
0		0.00	0.00	0.00	12,269,070.48	0.00	12,269,070.48		
	Total Subcuenta 2do.:	0.00	0.00	0.00	12,269,070.48	0.00	12,269,070.48		
	Total Subcuenta 1er.:	0.00	0.00	0.00	12,269,070.48	0.00	12,269,070.48		
	Total Cuenta:	0.00	0.00	0.00	12,269,070.48	0.00	12,269,070.48		

Cuenta: 5122 Tasas  
Subcuenta 1er: 00 Tasas  
Subcuenta 2do: 00 Tasas  
0



SIAF: SICOIN GL  
MUNICIPALIDAD DE CHIQUIMULA  
DEPARTAMENTO DE CHIQUIMULA  
CLASIFICACIÓN INSTITUCIONAL: 12102001

Periodo : 2023

AUXILIAR DE CUENTAS  
AL MES DE DICIEMBRE

PAGINA: 41 DE 55  
FECHA: 02/01/2024  
HORA: 18:24:28  
RCAUXILIARCuentas  
Usuario: M.LIMA  
103

	SALDO INICIAL		SALDO FINAL	
	INICIAL DEBITO	INICIAL CREDITO	FINAL DEBITO	FINAL CREDITO
Cuenta: 5123 Contribuciones por mejoras				
Subcuenta 1er: 00 Contribuciones por mejoras				
0 Subcuenta 2do: 00 Contribuciones por mejoras	0.00	0.00	0.00	17,355.00
Total Subcuenta 2do.:	0.00	0.00	0.00	17,355.00
Total Subcuenta 1er.:	0.00	0.00	0.00	17,355.00
Total Cuenta:	0.00	0.00	0.00	17,355.00

Cuenta: 5123 Contribuciones por mejoras

Subcuenta 1er: 00 Contribuciones por mejoras

0 Subcuenta 2do: 00 Contribuciones por mejoras

0

Total Subcuenta 2do.:

Total Subcuenta 1er.:

Total Cuenta:





SIAF: SICOIN GL  
MUNICIPALIDAD DE CHIQUIMULA  
DEPARTAMENTO DE CHIQUIMULA  
CLASIFICACIÓN INSTITUCIONAL: 12102001

Periodo : 2023

AUXILIAR DE CUENTAS  
AL MES DE DICIEMBRE

PAGINA: 42 DE 55  
FECHA: 02/01/2024  
HORA: 18:24:28  
RCOAUXILIARCuentas  
Usuario: M.LIMA 104

	SALDO INICIAL		SALDO FINAL	
	INICIAL DEBITO	INICIAL CREDITO	FINAL DEBITO	FINAL CREDITO
Cuenta: 5124 Arrendamiento de Edificios, Equipos e Instalaciones				
Subcuenta 1er: 00 Arrendamiento de Edificios, Equipos e Instalaciones				
Subcuenta 2do: 00 Arrendamiento de Edificios, Equipos e Instalaciones	0.00	0.00	0.00	847,831.00
0	0.00	0.00	0.00	847,831.00
Total Subcuenta 2do.:	0.00	0.00	0.00	847,831.00
Total Subcuenta 1er.:	0.00	0.00	0.00	847,831.00
Total Cuenta:	0.00	0.00	0.00	847,831.00

Cuenta: 5124 Arrendamiento de Edificios, Equipos e Instalaciones  
Subcuenta 1er: 00 Arrendamiento de Edificios, Equipos e Instalaciones  
Subcuenta 2do: 00 Arrendamiento de Edificios, Equipos e Instalaciones  
0



SIAF: SICOIN GL  
MUNICIPALIDAD DE CHIQUIMULA  
DEPARTAMENTO DE CHIQUIMULA  
CLASIFICACIÓN INSTITUCIONAL: 12102001

Periodo : 2023

AUXILIAR DE CUENTAS  
AL MES DE DICIEMBRE

PAGINA: 43 DE 55  
FECHA: 02/01/2024  
HORA: 18:24:28  
RCOAUXILIARCuentas  
Usuario: M.LIMA  
105

SALDO INICIAL		SALDO FINAL	
INICIAL DEBITO	INICIAL CREDITO	FINAL DEBITO	FINAL CREDITO
0	0.00	0.00	358,092.55
Total Subcuenta 2do.:		0.00	358,092.55
Total Subcuenta 1er.:		0.00	358,092.55
Total Cuenta:		0.00	358,092.55

Cuenta: 5126 Multas

Subcuenta 1er: 00 Multas

Subcuenta 2do: 00 Multas

0

0



SIAF: SICOIN GL  
 MUNICIPALIDAD DE CHIQUIMULA  
 DEPARTAMENTO DE CHIQUIMULA  
 CLASIFICACIÓN INSTITUCIONAL: 12102001

Periodo : 2023

**AUXILIAR DE CUENTAS  
 AL MES DE DICIEMBRE**

PAGINA: 44 DE 55  
 FECHA: 02/01/2024  
 HORA: 18:24:28  
 RCOAUXILIARCUENTAS  
 Usuario: M.LIMA  
 106

	SALDO INICIAL		SALDO FINAL	
	INICIAL DEBITO	INICIAL CREDITO	FINAL DEBITO	FINAL CREDITO
Cuenta: 5129 Otros Ingresos no Tributarios				
Subcuenta 1er: 00 Otros Ingresos no Tributarios				
Subcuenta 2do: 00 Otros Ingresos no Tributarios	0	0	0	0
<b>Total Subcuenta 2do.:</b>	0.00	0.00	1,029.00	1,086,475.98
<b>Total Subcuenta 1er.:</b>	0.00	0.00	1,029.00	1,086,475.98
<b>Total Cuenta:</b>	0.00	0.00	1,029.00	1,086,475.98

0  
 0  
 0  
 0  
 0





SIAF: SICOIN GL  
MUNICIPALIDAD DE CHIQUIMULA  
DEPARTAMENTO DE CHIQUIMULA  
CLASIFICACIÓN INSTITUCIONAL: 12102001

Periodo : 2023

AUXILIAR DE CUENTAS  
AL MES DE DICIEMBRE

PAGINA: 45 DE 55  
FECHA: 02/01/2024  
HORA: 18:24:28  
RCOAUXILIARCUENTAS  
Usuario: M.LIMA  
107

	SALDO INICIAL		SALDO FINAL	
	INICIAL DEBITO	INICIAL CREDITO	FINAL DEBITO	FINAL CREDITO
Cuenta: 5142 Venta de Servicios				
Subcuenta 1er: 00 Venta de Servicios				
0 Subcuenta 2do: 00 Venta de Servicios	0.00	0.00	0.00	4,962,096.19
Total Subcuenta 2do.:	0.00	0.00	0.00	4,962,096.19
Total Subcuenta 1er.:	0.00	0.00	0.00	4,962,096.19
Total Cuenta:	0.00	0.00	0.00	4,962,096.19



SIAF: SICOIN GL  
MUNICIPALIDAD DE CHIQUIMULA  
DEPARTAMENTO DE CHIQUIMULA  
CLASIFICACIÓN INSTITUCIONAL: 12102001

Periodo : 2023

AUXILIAR DE CUENTAS  
AL MES DE DICIEMBRE

PAGINA: 46 DE 55  
FECHA: 02/01/2024  
HORA: 18:24:28  
RGOAUXILIARCIENTAS  
Usuario: M.LIMA  
108

	SALDO INICIAL		SALDO FINAL	
	INICIAL DEBITO	INICIAL CREDITO	FINAL DEBITO	FINAL CREDITO
Cuenta: 5161 Intereses				
Subcuenta 1er: 00 Intereses				
Subcuenta 2do: 00 Intereses	0		0.00	240,533.79
Total Subcuenta 2do.:	0.00	0.00	0.00	240,533.79
Total Subcuenta 1er.:	0.00	0.00	0.00	240,533.79
Total Cuenta:	0.00	0.00	0.00	240,533.79



SIAF: SICOIN GL  
MUNICIPALIDAD DE CHIQUIMULA  
DEPARTAMENTO DE CHIQUIMULA  
CLASIFICACIÓN INSTITUCIONAL: 12102001

Periodo : 2023

AUXILIAR DE CUENTAS  
AL MES DE DICIEMBRE

PAGINA: 47 DE 55  
FECHA: 02/01/2024  
HORA: 18:24:28  
RCOAUXILIARCUENTAS  
Usuario: M.LIMA  
09

SALDO INICIAL		SALDO FINAL	
INICIAL DEBITO	INICIAL CREDITO	FINAL DEBITO	FINAL CREDITO
0.00	0.00	0.00	1,392.00
0.00	0.00	0.00	1,392.00
0.00	0.00	0.00	1,392.00
0.00	0.00	0.00	1,392.00

Cuenta: 5163 Arrendamiento de Inmuebles y Otros  
Subcuenta 1er: 00 Arrendamiento de Inmuebles y Otros  
Subcuenta 2do: 00 Arrendamiento de Inmuebles y Otros  
0  
Total Subcuenta 2do.:  
Total Subcuenta 1er.:  
Total Cuenta:





SIAF: SICOIN GL  
MUNICIPALIDAD DE CHIQUIMULA  
DEPARTAMENTO DE CHIQUIMULA  
CLASIFICACIÓN INSTITUCIONAL: 12102001

PAGINA: 48 DE 55  
FECHA: 02/01/2024  
HORA: 18:24:28  
RCOAUXILIARCIENTAS  
Usuario: M.LIMA  
10

**AUXILIAR DE CUENTAS  
AL MES DE DICIEMBRE**

Periodo : 2023

	SALDO INICIAL		SALDO FINAL	
	INICIAL DEBITO	INICIAL CREDITO	FINAL DEBITO	FINAL CREDITO
Cuenta: 5172 Transferencias Corrientes del Sector Publico				
Subcuenta 1er: 00 Transferencias Corrientes del Sector Publico				
Subcuenta 2do: 00 Transferencias Corrientes del Sector Publico	0			
0	0.00	0.00	0.00	7,478,512.07
Total Subcuenta 2do.:	0.00	0.00	0.00	7,478,512.07
Total Subcuenta 1er.:	0.00	0.00	0.00	7,478,512.07
Total Cuenta:	0.00	0.00	0.00	7,478,512.07

Cuenta: 5172 Transferencias Corrientes del Sector Publico  
Subcuenta 1er: 00 Transferencias Corrientes del Sector Publico  
Subcuenta 2do: 00 Transferencias Corrientes del Sector Publico  
0

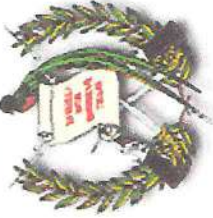

SIAF: SICOIN GL  
 MUNICIPALIDAD DE CHIQUIMULA  
 DEPARTAMENTO DE CHIQUIMULA  
 CLASIFICACIÓN INSTITUCIONAL: 12102001

Periodo : 2023

**AUXILIAR DE CUENTAS  
 AL MES DE DICIEMBRE**

PAGINA: 49 DE 55  
 FECHA: 02/01/2024  
 HORA: 18:24:28  
 RCOAUXILIARCUENTAS  
 Usuario: M.LIMA  
 111

MUNICIPALIDAD DE CHIQUIMULA	MOTOCICLETA MARGAHERO	SALDO INICIAL		DEBITO	CREDITO	SALDO FINAL	
		INICIAL DEBITO	INICIAL CREDITO			FINAL DEBITO	FINAL CREDITO
<b>Cuenta: 5182 DONACIONES EN ESPECIE</b>							
Subcuenta 1er: 01 Donaciones en especie internas							
Subcuenta 2do: 00 Donaciones en especie internas							
12102001 12 0 0.00 0.00 0.00 12,865.00 0.00 12,865.00							
<b>Total Subcuenta 2do.:</b>							
<b>Total Subcuenta 1er.:</b>							
Subcuenta 1er: 02 Donaciones en especie externas							
Subcuenta 2do: 00 Donaciones en especie externas							
12102001 11 0 0.00 0.00 0.00 74,949.92 0.00 74,949.92							
<b>Total Subcuenta 2do.:</b>							
<b>Total Subcuenta 1er.:</b>							
<b>Total Cuenta:</b>							
0.00 0.00 0.00 87,814.92 0.00 87,814.92							



SIAF: SICOIN GL  
 MUNICIPALIDAD DE CHIQUIMULA  
 DEPARTAMENTO DE CHIQUIMULA  
 CLASIFICACIÓN INSTITUCIONAL: 12102001

Periodo : 2023

PAGINA: 50 DE 55  
 FECHA: 02/01/2024  
 HORA: 18:24:28  
 RCOAUXLIARCUENTAS  
 Usuario: M.LIMA  
 112

**AUXILIAR DE CUENTAS  
 AL MES DE DICIEMBRE**

	SALDO INICIAL		DEBITO	CREDITO	SALDO FINAL	
	INICIAL DEBITO	INICIAL CREDITO			FINAL DEBITO	FINAL CREDITO
<b>Cuenta: 6111 Remuneraciones</b>						
<b>Subcuenta 1er: 01 Al Personal Civil</b>						
Subcuenta 2do: 01 Sueldos y Salarios	0	0.00	13,194,149.86	529,433.19	12,664,716.67	0.00
<b>Total Subcuenta 2do.:</b>		<b>0.00</b>	<b>13,194,149.86</b>	<b>529,433.19</b>	<b>12,664,716.67</b>	<b>0.00</b>
Subcuenta 2do: 02 Aportes Patronales al Seguro Social	0	0.00	1,255,329.97	0.00	1,255,329.97	0.00
<b>Total Subcuenta 2do.:</b>		<b>0.00</b>	<b>1,255,329.97</b>	<b>0.00</b>	<b>1,255,329.97</b>	<b>0.00</b>
Subcuenta 2do: 03 Otros Aportes Patronales	0	0.00	1,451,084.02	191,539.19	1,259,544.83	0.00
<b>Total Subcuenta 2do.:</b>		<b>0.00</b>	<b>1,451,084.02</b>	<b>191,539.19</b>	<b>1,259,544.83</b>	<b>0.00</b>
Subcuenta 2do: 04 Beneficios Sociales	0	0.00	38,458.36	2,859.46	35,598.90	0.00
<b>Total Subcuenta 2do.:</b>		<b>0.00</b>	<b>38,458.36</b>	<b>2,859.46</b>	<b>35,598.90</b>	<b>0.00</b>
<b>Total Subcuenta 1er.:</b>		<b>0.00</b>	<b>15,939,022.21</b>	<b>723,831.84</b>	<b>15,215,190.37</b>	<b>0.00</b>
<b>Total Cuenta:</b>		<b>0.00</b>	<b>15,939,022.21</b>	<b>723,831.84</b>	<b>15,215,190.37</b>	<b>0.00</b>





SIAF: SICOIN GL  
 MUNICIPALIDAD DE CHIQUIMULA  
 DEPARTAMENTO DE CHIQUIMULA  
 CLASIFICACIÓN INSTITUCIONAL: 12102001

Periodo : 2023

PAGINA: 51 DE 55  
 FECHA: 02/01/2024  
 HORA: 18:24:28  
 RCOAUXILIARCUENTAS

Usuario: M.LLIMA  
 113

**AUXILIAR DE CUENTAS  
 AL MES DE DICIEMBRE**

	SALDO INICIAL		DEBITO	CREDITO	SALDO FINAL	
	INICIAL DEBITO	INICIAL CREDITO			FINAL DEBITO	FINAL CREDITO
<b>Cuenta: 6112 Bienes y Servicios</b>						
Subcuenta 1er: 01 Servicios no Personales						
Subcuenta 2do: 00 Servicios no Personales	0.00	0.00	9,080,373.09	120,295.66	8,960,077.43	0.00
<b>Total Subcuenta 2do.:</b>	<b>0.00</b>	<b>0.00</b>	<b>9,080,373.09</b>	<b>120,295.66</b>	<b>8,960,077.43</b>	<b>0.00</b>
<b>Total Subcuenta 1er.:</b>	<b>0.00</b>	<b>0.00</b>	<b>9,080,373.09</b>	<b>120,295.66</b>	<b>8,960,077.43</b>	<b>0.00</b>
Subcuenta 1er: 02 Impuestos, Derechos y Tasas						
Subcuenta 2do: 00 Impuestos, Derechos y Tasas	0.00	0.00	12,010.25	0.00	12,010.25	0.00
<b>Total Subcuenta 2do.:</b>	<b>0.00</b>	<b>0.00</b>	<b>12,010.25</b>	<b>0.00</b>	<b>12,010.25</b>	<b>0.00</b>
<b>Total Subcuenta 1er.:</b>	<b>0.00</b>	<b>0.00</b>	<b>12,010.25</b>	<b>0.00</b>	<b>12,010.25</b>	<b>0.00</b>
Subcuenta 1er: 03 Bienes de Consumo						
Subcuenta 2do: 00 Bienes de Consumo	0.00	0.00	4,140,454.72	63,457.74	4,076,996.98	0.00
<b>Total Subcuenta 2do.:</b>	<b>0.00</b>	<b>0.00</b>	<b>4,140,454.72</b>	<b>63,457.74</b>	<b>4,076,996.98</b>	<b>0.00</b>
<b>Total Subcuenta 1er.:</b>	<b>0.00</b>	<b>0.00</b>	<b>4,140,454.72</b>	<b>63,457.74</b>	<b>4,076,996.98</b>	<b>0.00</b>
<b>Total Cuenta:</b>	<b>0.00</b>	<b>0.00</b>	<b>13,232,838.06</b>	<b>183,753.40</b>	<b>13,049,084.66</b>	<b>0.00</b>



SIAF: SICOIN GL  
MUNICIPALIDAD DE CHIQUIMULA  
DEPARTAMENTO DE CHIQUIMULA  
CLASIFICACIÓN INSTITUCIONAL: 12102001

Periodo : 2023

PAGINA: 52 DE 55  
FECHA: 02/01/2024  
HORA: 18:24:28  
RDOAUXLIARCUENTAS

Usuario: M.LIMA  
114

AUXILIAR DE CUENTAS  
AL MES DE DICIEMBRE

SALDO INICIAL		SALDO FINAL	
INICIAL DEBITO	INICIAL CREDITO	FINAL DEBITO	FINAL CREDITO
0.00	0.00	253,777.68	0.00
0.00	0.00	253,777.68	0.00
0.00	0.00	253,777.68	0.00
0.00	0.00	253,777.68	0.00

Cuenta: 6121 Intereses y Comisiones

Subcuenta 1er: 01 Intereses

Subcuenta 2do: 03 Intereses Préstamos Internos

0

0

Total Subcuenta 2do.:

Total Subcuenta 1er.:

Total Cuenta:

0.00	0.00	253,777.68	0.00
0.00	0.00	253,777.68	0.00
0.00	0.00	253,777.68	0.00
0.00	0.00	253,777.68	0.00



SIAF: SICOIN GL  
MUNICIPALIDAD DE CHIQUIMULA  
DEPARTAMENTO DE CHIQUIMULA  
CLASIFICACIÓN INSTITUCIONAL: 12102001

Periodo : 2023

AUXILIAR DE CUENTAS  
AL MES DE DICIEMBRE

PAGINA: 53 DE 55  
FECHA: 02/01/2024  
HORA: 18:24:28  
RDOAUXLIARCIENTAS  
Usuario: M.LJMA  
115

SALDO INICIAL		SALDO FINAL	
INICIAL DEBITO	INICIAL CREDITO	FINAL DEBITO	FINAL CREDITO
0.00	0.00	12,000.00	0.00
0.00	0.00	12,000.00	0.00
0.00	0.00	12,000.00	0.00
0.00	0.00	12,000.00	0.00

Cuenta: 6124 Otros Alquileres

Subcuenta 1er: 00 Otros Alquileres

0 Subcuenta 2do: 00 Otros Alquileres

Total Subcuenta 2do.: 0.00

Total Subcuenta 1er.: 0.00

Total Cuenta: 0.00





SIAF: SICOIN GL  
MUNICIPALIDAD DE CHIQUIMULA  
DEPARTAMENTO DE CHIQUIMULA  
CLASIFICACIÓN INSTITUCIONAL: 12102001

Periodo : 2023

**AUXILIAR DE CUENTAS  
AL MES DE DICIEMBRE**

Usuario: M.LLIMA  
116

PAGINA: 54 DE 55  
FECHA: 02/01/2024  
HORA: 18:24:28  
RCOAUXILIARCUENTAS

	SALDO INICIAL		SALDO FINAL	
	INICIAL DEBITO	INICIAL CREDITO	FINAL DEBITO	FINAL CREDITO
Cuenta: 6151 Transferencias Otorgadas al Sector Privado				
Subcuenta 1er: 00 Transferencias Otorgadas al Sector Privado				
0	0.00	0.00	3,390,247.94	22,525.96
Subcuenta 2do: 00 Transferencias Otorgadas al Sector Privado				
0	0.00	0.00	3,390,247.94	22,525.96
Total Subcuenta 2do.:	0.00	0.00	3,390,247.94	22,525.96
Total Subcuenta 1er.:	0.00	0.00	3,367,721.98	0.00
Total Cuenta:	0.00	0.00	3,367,721.98	0.00



SIAF: SICOIN GL  
 MUNICIPALIDAD DE CHIQUIMULA  
 DEPARTAMENTO DE CHIQUIMULA  
 CLASIFICACIÓN INSTITUCIONAL: 12102001

Periodo : 2023

**AUXILIAR DE CUENTAS  
 AL MES DE DICIEMBRE**

Usuario: M.LIMA  
 117

PAGINA: 55 DE 55  
 FECHA: 02/01/2024  
 HORA: 18:24:28  
 RCOAUXILIARCUENTAS

	SALDO INICIAL		SALDO FINAL	
	INICIAL DEBITO	INICIAL CREDITO	FINAL DEBITO	FINAL CREDITO
Cuenta: 6152 Transferencias Otorgadas al Sector Público				
Subcuenta 1er: 00 Transferencias Otorgadas al Sector Público				
0 Subcuenta 2do: 00 Transferencias Otorgadas al Sector Público	0.00	0.00	22,500.00	0.00
Total Subcuenta 2do.:	0.00	0.00	22,500.00	0.00
Total Subcuenta 1er.:	0.00	0.00	22,500.00	0.00
Total Cuenta:	0.00	0.00	22,500.00	0.00
Total General:	430,722,181.66	430,722,181.66	450,733,302.96	450,733,302.96
			514,304,123.32	514,304,123.32



SIAF: SICOIN GL  
 MUNICIPALIDAD DE CHIQUIMULA  
 DEPARTAMENTO DE CHIQUIMULA  
 CLASIFICACIÓN INSTITUCIONAL: 12102001

Página: Página 1 de 1  
 Fecha: 04/01/2024  
 Hora: 15:59:02  
 R00815398.rpt

Usuario: M.LJMA  
 1  
 60

## Balance General

Sistema De Contabilidad Municipal Integrada

Al 31/12/2023

ACTIVO		PASIVO	
1000 ACTIVO		2000 PASIVO	
1100 ACTIVO CORRIENTE (CIRCULANTE)		2100 PASIVO CORRIENTE	
1110 ACTIVO DISPONIBLE		2110 CUENTAS A PAGAR A CORTO PLAZO	
1112 Bancos	11,763,702.93	2113 Gastos del Personal a Pagar	504,973.69
Total de ACTIVO DISPONIBLE	11,763,702.93	Total de CUENTAS A PAGAR A CORTO PLAZO	504,973.69
1130 ACTIVO EXIGIBLE		Total de PASIVO CORRIENTE	504,973.69
1133 Anticipos	4,327,991.00	Total de PASIVO	504,973.69
Total de ACTIVO EXIGIBLE	4,327,991.00	3000 PATRIMONIO MUNICIPAL	
Total de ACTIVO CORRIENTE (CIRCULANTE)	16,091,693.93	3100 PATRIMONIO NETO	
1200 ACTIVO NO CORRIENTE (LARGO PLAZO)		3110 Patrimonio Municipal	
1220 CUENTAS Y DOCUMENTOS A COBRAR A LARGO PLAZO		3112 Resultado del Ejercicio	-17,871,432.37
1221 Cuentas a Cobrar a Largo Plazo	69,993.08	3112 Resultados Acumulados de Ejercicios Anteriores	-151,319,251.03
Total de CUENTAS Y DOCUMENTOS A COBRAR A LARGO PLAZO	69,993.08	3111 Transferencias y Contribuciones de Capital Recibidas	479,509,455.72
Total de CUENTAS V DOCUMENTOS A COBRAR A LARGO PLAZO	69,993.08	Total de Patrimonio Municipal	310,318,772.32
1230 PROPIEDAD, PLANTA Y EQUIPO (NETO)		Total de PATRIMONIO NETO	310,318,772.32
1231 Propiedad y Planta en Operación	30,918,099.13	Total de PATRIMONIO MUNICIPAL	310,318,772.32
1232 Maquinaria y Equipo	9,694,409.42	Total Pasivo + Patrimonio	310,823,746.01
1233 Tierras y Terrenos	10,323,671.75		
1234 Construcciones en Proceso	17,220,795.50		
1237 Otros Activos Fijos	5,429,487.88		
1238 Bienes de Uso Comun	202,402,744.45		
Total de PROPIEDAD, PLANTA Y EQUIPO (NETO)	275,989,208.13		
Total de ACTIVO INTANGIBLE	18,672,850.87		
1241 Activo Intangible Bruto	18,672,850.87		
Total de ACTIVO INTANGIBLE	18,672,850.87		
Total de ACTIVO NO CORRIENTE (LARGO PLAZO)	294,732,052.08		
Total de ACTIVO	310,823,746.01		
Total ACTIVO	310,823,746.01		



Ing. Regis Mauricio Fernando Lima Peña  
 DIRECTOR FINANCIERO MUNICIPAL

Licda. Eveltin Wadai Chacón Gallardo  
 ENCARGADA DE CONTABILIDAD

Rolando Arturo Aquino Guerra  
 ALCALDE MUNICIPAL





## Estado Resultados

Sistema De Contabilidad Municipal Integrada

Del:01/01/2023 al 31/12/2023

CUENTA	DESCRIPCION CUENTA	MONTO (Q.)
<b>5000</b>	<b>INGRESOS</b>	<b>34,289,693.91</b>
<b>5100</b>	<b>INGRESOS CORRIENTES</b>	<b>34,289,693.91</b>
<b>5110</b>	<b>INGRESOS TRIBUTARIOS</b>	<b>6,941,548.93</b>
5111	Impuestos Directos	3,125,116.18
5112	Impuestos Indirectos	3,816,432.75
<b>5120</b>	<b>INGRESOS NO TRIBUTARIOS</b>	<b>14,577,796.01</b>
5122	Tasas	12,269,070.48
5123	Contribuciones por mejoras	17,355.00
5124	Arrendamiento de Edificios, Equipos e Instalaciones	847,831.00
5126	Multas	358,092.55
5129	Otros Ingresos no Tributarios	1,085,446.98
<b>5140</b>	<b>VENTA DE BIENES Y SERVICIOS DE LA ADMINISTRACIÓN PÚBLICA</b>	<b>4,962,096.19</b>
5142	Venta de Servicios	4,962,096.19
<b>5160</b>	<b>INTERESES Y OTRAS RENTAS DE LA PROPIEDAD</b>	<b>241,925.79</b>
5161	Intereses	240,533.79
5163	Arrendamiento de Inmuebles y Otros	1,392.00
<b>5170</b>	<b>TRANSFERENCIAS CORRIENTES RECIBIDAS</b>	<b>7,478,512.07</b>
5172	Transferencias Corrientes del Sector Publico	7,478,512.07
<b>5180</b>	<b>DONACIONES CORRIENTES RECIBIDAS</b>	<b>87,814.92</b>
5182	DONACIONES EN ESPECIE	87,814.92
<b>6000</b>	<b>GASTOS</b>	<b>52,161,126.28</b>
<b>6100</b>	<b>GASTOS CORRIENTES</b>	<b>52,161,126.28</b>
<b>6110</b>	<b>GASTOS DE CONSUMO</b>	<b>48,505,126.62</b>
6111	Remuneraciones	15,215,190.37
6112	Bienes y Servicios	13,049,084.66
6113	Depreciación y Amortización	20,240,851.59
<b>6120</b>	<b>INTERESES, COMISIONES Y OTRAS RENTAS DE LA PROPIEDAD</b>	<b>265,777.68</b>
6121	Intereses y Comisiones	253,777.68
6124	Otros Alquileres	12,000.00
<b>6150</b>	<b>TRANSFERENCIAS CORRIENTES OTORGADAS</b>	<b>3,390,221.98</b>
6151	Transferencias Otorgadas al Sector Privado	3,367,721.98
6152	Transferencias Otorgadas al Sector Público	22,500.00
	<b>RESULTADO DEL EJERCICIO</b>	<b>-17,871,432.37</b>

  
Licda. Evelyn Madal Chacón Gallardo  
ENCARGADA DE CONTABILIDAD



  
Ing. Regis Mauricio Fernando Lima Peña  
DIRECTOR FINANCIERO MUNICIPAL



  
Rolando Arturo Aquino Guerra  
ALCALDE MUNICIPAL



#### 4.-Inventario de formas oficiales del 01 de enero al 31 de diciembre 2,023:

El inventario de formas oficiales determina los recibos utilizados y la existencia durante el primer y segundo cuatrimestre del año 2,023. Las formas que utiliza la Municipalidad de Chiquimula son recibos forma 7-B que son utilizados en la receptoría municipal para Ingresos varios y las formas 31-B los cuales son utilizados para el cobro de piso de plaza, Transportes extraurbano y sanitarios municipales.

##### 4.1.-Recibos forma 7-B:

A continuación, se detalla de forma mensual el inventario de las formas 7-B correspondiente al primer, segundo y tercer cuatrimestre del año 2023:

- Mes de enero 2023

REALIZADOS				EXISTENCIA			
SERIE	DEL NUMERO	AL NUMERO	FORMAS	SERIE	DEL NUMERO	AL NUMERO	FORMAS
				B	149184	149184	1
				B	160841	160841	1
				B	749065	749065	1
				B	749093	749093	1
				B	840001	840005	5
				C	210013	210013	1
				C	267184	267190	7
				C	271515	271515	1
				C	277503	277503	1
				C	277883	277883	1
				C	284975	284975	1
				C	284988	284989	2
				C	284993	284994	2
C	289067	290000	934				
C	290317	291859	1,543		291860	292500	641
C	292526	298786	6.261		298787	300000	1.214
C	300001	303788	3,788		303789	305000	1,212
C	305001	305432	432		305433	307500	2,068
C	307501	308006	506		308007	310000	1,994
C	310001	310267	267		310268	325000	14,733
<b>Total</b>			<b>14,884</b>	<b>Total</b>			<b>21,887</b>

- Mes de febrero 2023

REALIZADOS				EXISTENCIA			
SERIE	DEL NUMERO	AL NUMERO	FORMAS	SERIE	DEL NUMERO	AL NUMERO	FORMAS
				B	149184	149184	1
				B	160841	160841	1
				B	749065	749065	1
				B	749093	749093	1
				B	840001	840005	5
				C	210013	210013	1
				C	267184	267190	7
				C	271515	271515	1
				C	277503	277503	1
				C	277883	277883	1
				C	284975	284975	1
				C	284988	284989	2
C	284989	284989	1				
C	284993	284993	1	C	284994	284996	1
				C	291860	292500	641
C	298787	298792	6	C	298793	300000	1,208
				C	303789	305000	1,212
				C	305433	307500	2,068
				C	308007	310000	1,994
				C	310268	325000	14,733
<b>Total</b>			<b>7</b>	<b>Total</b>			<b>21,879</b>

- Mes de marzo 2023

REALIZADOS				EXISTENCIA			
SERIE	DEL NUMERO	AL NUMERO	FORMAS	SERIE	DEL NUMERO	AL NUMERO	FORMAS
				B	149184	149184	1
				B	160841	160841	1
				B	749065	749065	1
				B	749093	749093	1
				B	840001	840005	5
				C	210013	210013	1
				C	267184	267190	7
				C	271515	271515	1
				C	277503	277503	1
				C	277883	277883	1
				C	284975	284975	1
C	284988	284988	1				
C	284994	284994	1				
				C	291860	292500	641
C	298793	298797	5	C	298798	300000	1,203
				C	303789	305000	1,212
				C	305433	307500	2,068
				C	303007	310000	1,994
				C	310268	325000	14,733
<b>Total</b>			<b>6,101</b>	<b>Total</b>			<b>21,872</b>

- Mes de abril 2023

REALIZADOS				EXISTENCIA			
SERIE	DEL NUMERO	AL NUMERO	FORMAS	SERIE	DEL NUMERO	AL NUMERO	FORMAS
				B	149184	149184	1
				B	160841	160841	1
				B	749065	749065	1
				B	749093	749093	1
				B	840001	840005	5
				C	210013	210013	1
				C	267184	267190	7
				C	271515	271515	1
				C	277503	277503	1
				C	277883	277883	1
				C	284975	284975	1
					291860	292500	641
					298798	298799	2
C	298800	298808	9		298809	300000	1,192
					303789	305000	1,212
					305433	307500	2,068
					308007	310000	1,994
					310268	325000	14,733
	<b>Total</b>		<b>9</b>		<b>Total</b>		<b>21,863</b>

- Mes de mayo 2023

REALIZADOS				EXISTENCIA			
SERIE	DEL NUMERO	AL NUMERO	FORMAS	SERIE	DEL NUMERO	AL NUMERO	FORMAS
				B	149184	149184	1
				B	160841	160841	1
				B	749065	749065	1
				B	749093	749093	1
				B	840001	840005	5
				C	210013	210013	1
				C	267184	267190	7
				C	271515	271515	1
				C	277503	277503	1
				C	277883	277883	1
				C	284975	284975	1
				C	291860	292500	641
				C	298798	298798	1
C	298799	298799	1				
C	298809	298810	2	C	298811	298812	2
C	298813	298817	5	C	298818	300000	1,183
				C	303789	305000	1,212
				C	305433	307500	2,068
				C	308007	310000	1,994
				C	310268	325000	14,733
	<b>Total</b>		<b>8</b>		<b>Total</b>		<b>21,855</b>

- Mes de junio 2023

REALIZADOS				EXISTENCIA			
SERIE	DEL NUMERO	AL NUMERO	FORMAS	SERIE	DEL NUMERO	AL NUMERO	FORMAS
				B	149184	149184	1
				B	160841	160841	1
				B	749065	749065	1
				B	749093	749093	1
				B	840001	840005	5
				B	210013	210013	1
				B	267184	267190	7
				B	271515	271515	1
				B	277503	277503	1
				B	277883	277883	1
				B	284975	284975	1
				B	291860	292500	641
				B	298798	298798	1
B	298812	298812	1				
				B	298818	298818	1
B	298819	298822	4	B	298823	298823	1
B	298824	298826	3	B	298827	298828	2
B	298829	298831	3	B	298832	300000	1,169
				B	303789	305000	1,212
				B	305433	307500	2,068
				B	308007	310000	1,994
				B	310268	325000	14,733
<b>Total</b>			<b>11</b>	<b>Total</b>			<b>21,844</b>

- Mes de julio 2023

REALIZADOS				EXISTENCIA			
SERIE	DEL NUMERO	AL NUMERO	FORMAS	SERIE	DEL NUMERO	AL NUMERO	FORMAS
				B	149184	149184	1
				B	160841	160841	1
				B	749065	749065	1
				B	749093	749093	1
				B	840001	840005	5
C	210013	210013	1				
C	267184	267190	7				
C	271315	271515	1				
C	277503	277503	1				
C	277883	277883	1				
				C	284978	284975	1
				C	291860	292500	641
				C	298798	298798	1
				C	298811	298811	1
				C	298818	298818	1
				C	298823	298823	1
C	298827	298828	2				
C	298832	298833	2	C	298834	298834	1
C	298835	298840	2	C	298841	300000	1,160
				C	303789	305000	1,212
				C	305433	305500	2,068
				C	308007	310000	1,994
				C	310268	325000	14,733
<b>Total</b>			<b>21</b>	<b>Total</b>			<b>21,823</b>



- Mes de agosto 2023

REALIZADOS				EXISTENCIA			
SERIE	DEL NUMERO	AL NUMERO	FORMAS	SERIE	DEL NUMERO	AL NUMERO	FORMAS
				B	149184	149184	1
				B	160841	160841	1
				B	749065	749065	1
				B	749093	749093	1
				B	840001	840005	5
C	284975	284978	1				
C	291860	291863	4	C	291864	292500	637
				C	298798	298798	1
				C	298811	298811	1
				C	298818	298818	1
				C	298823	298823	1
C	298834	298834	1				
C	298841	298844	4	C	298845	298847	3
C	298848	298848	1	C	298849	300000	1,152
				C	303789	305000	1,212
				C	305433	307500	2,068
				C	308007	310000	1,094
				C	310268	325000	14,733
<b>Total</b>			<b>11</b>	<b>Total</b>			<b>21,812</b>

- Mes de septiembre 2023

REALIZADOS				EXISTENCIA			
SERIE	DEL NUMERO	AL NUMERO	FORMAS	SERIE	DEL NUMERO	AL NUMERO	FORMAS
				B	149184	149184	1
				B	160841	160841	1
				B	749065	749065	1
				B	749093	749093	1
				B	840001	840005	5
C	291864	291869	6	C	291870	292500	631
				C	298798	298798	1
				C	298311	298811	1
				C	298318	298818	1
				C	298823	298823	1
C	298845	298845	1	C	298846	298847	2
					298849	300000	1,152
					303789	305000	1,212
					305433	307500	2,063
					308007	310000	1,999
					310268	325000	14,733
<b>Total</b>			<b>7</b>	<b>Total</b>			<b>21,805</b>

- Mes de octubre 2023

REALIZADOS				EXISTENCIA			
SERIE	DEL NUMERO	AL NUMERO	FORMAS	SERIE	DEL NUMERO	AL NUMERO	FORMAS
				B	149184	149184	1
				B	160841	160841	1
				B	749065	749065	1
				B	749093	749093	1
				B	840001	840005	5
C	291870	291875	6	C	291876	292500	625
				C	291798	298798	1
				C	298811	298811	1
				C	298818	298818	1
				C	298827	298827	1
C	298846	298846	1	C	298847	298847	1
				C	298849	300000	1,152
				C	303189	305000	1,212
				C	305432	307500	2,068
				C	308007	310000	1,974
				C	310268	325000	14,733
<b>Total</b>			<b>7</b>	<b>Total</b>			<b>21,798</b>

- Mes de noviembre 2023

REALIZADOS				EXISTENCIA			
SERIE	DEL NUMERO	AL NUMERO	FORMAS	SERIE	DEL NUMERO	AL NUMERO	FORMAS
				B	149184	149184	1
				B	160841	160841	1
				B	749065	749065	1
				B	749093	749093	1
				B	840001	840005	5
C	291876	291881	6	C	291882	292500	619
				C	291798	298798	1
				C	298811	298811	1
				C	298818	298818	1
				C	298827	298827	1
C	298847	298847	1	C	298849	300000	1,152
				C	303189	305000	1,212
				C	305432	307500	2,068
				C	308007	310000	1,974
				c	310268	325000	14,733
<b>Total</b>			<b>7</b>	<b>Total</b>			<b>21,791</b>

- Mes de diciembre 2023

REALIZADOS				EXISTENCIA			
SERIE	DEL NUMERO	AL NUMERO	FORMAS	SERIE	DEL NUMERO	AL NUMERO	FORMAS
				B	149184	149184	1
				B	160841	160841	1
				B	749065	749065	1
				B	749093	749093	1
				B	840001	840005	5
C	291882	291884	3	C	291885	291885	1
C	291886	291892	7	C	291893	291894	2
C	291895	291897	3	C	298898	292500	603
				C	298798	298798	1
				C	298811	298811	1
C	298818	298818	1				
				C	298849	300000	1,152
				C	303189	305000	1,212
				C	305432	307500	2,068
				C	308007	310000	1,974
				c	310268	325000	14,733
<b>Total</b>			<b>14</b>	<b>Total</b>			<b>21,7777</b>

**4.2.-Recibos forma 31-B:**

A continuación, se detalla de forma mensual el inventario de las formas 31-B correspondiente al primer, segundo y tercer cuatrimestre de 2023:

- Mes de enero 2023

REALIZADOS				EXISTENCIA			
SERIE	DEL NUMERO	AL NUMERO	FORMAS	SERIE	DEL NUMERO	AL NUMERO	FORMAS
				G	632501	632600	100
				G	892101	894300	2,200
				G	894401	895500	1,100
				G	905101	905200	100
R	286401	300000					
R	358501	358600					
R	361801	362300					
R	362901	363300					
R	363601	363700					
R	366001	366400					
R	368701	368900					
R	369201	370000					
R	371401	373600					
R	375001	386400	11,400	R	386401	400000	13,600
R	400001	431800	31,800	R	431801	431900	100
R	431901	432100	200	R	432101	432200	100
R	432201	432300	100	R	432301	432400	100
R	432401	433300	900	R	433301	433400	100
R	433401	439900	6,500	R	439901	440200	300
R	440201	440400	200	R	440401	440500	100
R	440501	441500	1,000	R	441501	441900	400
R	441901	442900	1,000	R	442901	443200	300
R	443201	443300	100	R	443301	443500	200
R	443501	443700	200	R	443701	443800	100
R	443801	444000	200	R	444001	444900	900
R	444901	445400	500	R	445401	445600	200
R	445601	446300	700	R	446301	447700	1,400
R	447701	449800	2,100	R	449801	460000	10,200
R	460001	470700	10,700	R	470701	470800	100
R	470801	475000	4,200	R	475001	1000000	525,000
<b>Total</b>			<b>90,100</b>	<b>Total</b>			<b>556,700</b>



- Mes de febrero 2023

REALIZADOS				EXISTENCIA			
SERIE	DEL NUMERO	AL NUMERO	FORMAS	SERIE	DEL NUMERO	AL NUMERO	FORMAS
				G	632501	632600	100
				G	892101	894300	2,200
				G	894401	895500	1,100
				G	905101	905200	100
R	386401	400000	13,600				
R	431801	431900	100				
R	432101	432200	100				
R	432301	432400	100				
R	433301	433400	100				
R	439901	440200	300				
R	440401	440500	100				
R	441501	441900	400				
R	442901	443200	300				
R	443301	443500	200				
R	443701	443800	100				
R	444001	444900	900				
R	445401	445600	200				
R	446301	447700	1,400				
R	449801	460000	10,200				
R	470701	470800	100				
R	475001	485700	10,700	R	485701	486100	400
R	486101	496200	10,100	R	496201	496800	600
R	496801	504400	7,600	R	504401	504500	100
R	504501	506600	2,100	R	506601	506700	100
R	506701	508100	1,400	R	508101	508200	100
R	208201	509100	900	R	509101	510000	900
R	510001	510900	900	R	510901	512500	1,600
R	512501	512800	300	R	512801	513100	300
R	513101	513500	400	R	813501	513900	400
R	513901	514300	400	R	514301	514400	100
R	514401	514500	100	R	514501	514700	200
R	514701	515500	800	R	515501	515600	100
R	515601	515900	300	R	515901	516000	100
R	516001	516700	700	R	516701	520000	3,300
R	520001	527400	7,400	R	527401	1000000	472,600
<b>Total</b>			<b>72,300</b>	<b>Total</b>			<b>484,400</b>

- Mes de marzo 2023

REALIZADOS				EXISTENCIA			
SERIE	DEL NUMERO	AL NUMERO	FORMAS	SERIE	DEL NUMERO	AL NUMERO	FORMAS
				G	632501	632600	100
				G	892101	894300	2,200
				G	894401	895500	1,100
				G	905101	905200	100
R	485701	4876100	400				
R	496201	496800	600				
R	504401	504500	100				
R	506601	506700	100				
R	508101	508200	100				
R	509101	510000	900				
R	510901	512500	1,600				
R	512801	513100	300				
R	513501	513900	400				
R	514301	514400	100				
R	514501	514700	200				
R	515501	515600	100				
R	515901	516000	100				
R	516701	520000	3,300				
R	527401	547900	20,500	R	547901	550000	2,100
R	550001	572900	22,900	R	572901	573100	200
R	573101	579700	6,600	R	579701	580000	300
R	580001	582300	2,300	R	583301	582400	100
R	582401	584100	1,700	R	584101	584200	10
R	584201	584300	100	R	584301	584400	100
R	584401	584600	200	R	584601	584700	100
R	584701	585600	900	R	585601	586000	400
R	586001	587900	1,900	R	587901	588100	200
R	588101	588500	400	R	588501	588800	300
R	588801	589400	600	R	589401	590700	1,300
R	590701	592000	1,300	R	592001	1000000	408,000
<b>Total</b>			<b>67,700</b>	<b>Total</b>			<b>416,700</b>

- Mes de abril 2021

REALIZADOS				EXISTENCIA			
SERIE	DEL NUMERO	AL NUMERO	FORMAS	SERIE	DEL NUMERO	AL NUMERO	FORMAS
				G	632501	632600	100
				G	892101	894300	2,200
				G	894401	895500	1,100
				G	905101	905200	100
R	547901	550000	2,100				
R	572901	573100	200				
R	579701	580000	300				
R	582301	582400	100				
R	584101	584200	100				
R	584301	584400	100				
R	584601	584700	100				
R	585601	586000	400				
R	587901	588100	200				
R	588501	588800	300				
R	589401	590700	1,300				
R	592001	626400	34,400	R	626401	640000	13,600
R	640001	641400	1,400	R	641401	641500	100
R	64151	647000	5,500	R	647001	647100	100
R	647101	647200	100	R	647201	647400	200
R	647401	648800	1,400	R	648801	649200	400
R	649201	649900	700	R	649901	650400	500
R	650401	651800	1,400	R	651801	651900	100
R	651901	654000	2,100	R	654001	654600	600
R	654601	655600	1,000	R	655601	655700	100
R	655701	656200	500	R	656201	656300	100
R	65301	656600	300	R	656601	657900	1,300
R	657901	658000	100	R	658001	659100	1,100
R	659101	660600	1,500	R	660601	661000	400
R	661001	661800	800	R	661801	662000	200
R	662001	662100	100	R	662101	663300	1,200
R	663301	663500	200	R	663501	663800	300
R	663801	664500	700	R	664501	664900	400
R	664901	665200	300	R	665201	665300	100
R	665301	665500	200	R	665501	666500	1,000
R	666501	667100	600	R	667101	1000000	332,900
<b>Total</b>			<b>58,500</b>	<b>Total</b>			<b>358200</b>

- Mes de mayo 2023

REALIZADOS				EXISTENCIA			
SERIE	DEL NUMERO	AL NUMERO	FORMAS	SERIE	DEL NUMERO	AL NUMERO	FORMAS
				G	632501	632600	100
				G	892101	894300	2,200
				G	894401	895500	1,100
R	626401	640000	13,600	G	905101	905200	100
R	641401	641500	100				
R	647001	647100	100				
R	647201	647400	200				
R	648801	649200	400				
R	649901	650400	500				
R	651801	651900	100				
R	654001	654600	600				
R	655601	655700	100				
R	656201	656300	100				
R	656601	657900	1,300				
R	658001	659100	1,100				
R	660601	661000	400				
R	661801	662000	200				
R	662101	663300	1,200				
R	663501	663800	300				
R	664501	664900	400				
R	665201	665300	100				
R	665501	666500	1,000				
R	667101	691600	24,500	R	691601	691800	200
R	691801	692100	300	R	692101	693000	900
R	693001	694400	1,400	R	694401	694500	100
R	694501	695000	500	R	695001	695300	300
R	695301	699400	4,100	R	699401	699600	200
R	699601	701500	1,900	R	701501	702500	1,000
R	702501	704000	1,500	R	704001	704100	100
R	704101	704600	500	R	704601	705200	600
R	705201	705800	600	R	705801	705900	100
R	705901	706300	400	R	706301	706800	500
R	706801	707000	200	R	707001	707400	400
R	707401	709300	1,900	R	709301	709600	300
R	709601	709900	300	R	709901	710000	100
R	710001	710800	800	R	710801	720100	9,300
R	720101	720600	500	R	720601	720700	100
R	720701	720900	200	R	720901	721000	100
R	721001	721300	300	R	721301	730000	8,700
R	730001	737500	7,500	R	737501	1000000	262,500
<b>Total</b>			<b>69,200</b>	<b>Total</b>			<b>289,000</b>



- Mes de junio 2023

REALIZADOS				EXISTENCIA			
SERIE	DEL NUMERO	AL NUMERO	FORMAS	SERIE	DEL NUMERO	AL NUMERO	FORMAS
				G	632501	632600	100
				G	892101	894300	2,200
				G	894401	895500	1,100
				G	905101	905200	100
R	691601	691800	200				
R	692101	693000	900				
R	694401	694500	100				
R	695001	695300	300				
R	699401	699600	200				
R	701501	702500	1,000				
R	704001	704100	100				
R	704601	705200	600				
R	705801	705900	100				
R	706901	706800	500				
R	707001	707400	400				
R	709301	709600	300				
R	709901	710000	100				
R	710801	720100	9,300				
R	720601	720700	100				
R	720901	721000	100				
R	721301	730000	8,700				
R	737501	756300	18,800	R	756301	760000	3,700
R	760001	769200	9,200	R	769201	769300	100
R	769301	777700	8,400	R	777701	777800	100
R	777801	778600	800	R	778601	779000	400
R	779001	781100	2,100	R	781101	782000	900
R	782001	782100	100	R	782101	782200	100
R	782201	782900	700	R	782901	784700	1,800
R	784701	784800	100	R	784801	784900	100
R	784901	785000	100	R	785001	785900	900
R	785901	786300	400	R	786301	786400	100
R	786401	788900	2,500	R	788901	789000	100
R	789001	789700	700	R	789701	789900	200
R	789901	790000	100	R	790001	1000000	210,000
<b>Total</b>			<b>670,000</b>	<b>Total</b>			<b>222,000</b>

- Mes de julio 2023

REALIZADOS				EXISTENCIA			
SERIE	DEL NUMERO	AL NUMERO	FORMAS	SERIE	DEL NUMERO	AL NUMERO	FORMAS
				G	632501	632600	100
				G	892101	894300	2,200
				G	894401	895500	1,100
				G	905101	905200	100
R	756301	760000	3,700				
R	769201	769300	100				
R	777701	777800	100				
R	778601	779000	400				
R	781101	782000	900				
R	782101	782200	100				
R	782901	784700	1,800				
R	784801	784900	100				
R	785001	785900	900				
R	786301	786400	100				
R	788901	789000	100				
R	789701	789900	200				
R	790001	837700	47,700	R	837701	850000	12,300
R	850001	853900	3,900	R	853901	854200	300
R	854201	857700	3,500	R	857701	858000	300
R	858001	858400	400	R	858401	859200	800
R	859201	863000	3,800	R	863001	863100	100
R	863101	863200	100	R	863201	863300	100
R	863301	864000	700	R	864001	864100	100
R	864101	867300	3,200	R	867301	867500	200
R	867501	867800	300	R	867801	867900	100
R	867901	868600	700	R	868601	868700	100
R	868701	870000	1,300	R	870001	872600	2,600
R	872601	873100	500	R	873101	873300	200
R	873301	873700	400	R	873701	874100	400
R	874101	874200	100	R	874201	874300	100
R	874301	874500	200	R	874501	100000	125,500
<b>Total</b>			<b>75,300</b>	<b>Total</b>			<b>146,700</b>

- Mes de agosto 2023

REALIZADOS				EXISTENCIA			
SERIE	DEL NUMERO	AL NUMERO	FORMAS	SERIE	DEL NUMERO	AL NUMERO	FORMAS
				G	632501	632600	100
				G	892101	894300	2,200
				G	894401	895500	1,100
				G	905101	905200	100
R	837701	850000	12,300				
R	853901	854200	300				
R	857701	858000	300				
R	858401	859200	800				
R	863001	863100	100				
R	863201	863300	100				
R	864001	864100	100				
R	867301	867500	200				
R	867801	867900	100				
R	868601	868700	100				
R	870001	872600	2,600				
R	873101	873300	200				
R	873701	874100	400				
R	874201	874300	100				
R	874501	882500	8,000	R	882501	882600	100
R	882601	920800	38,200	R	920801	940000	19,200
R	940001	949700	9,700	R	949701	950500	800
R	950501	950800	300	R	950801	951200	400
R	951201	951800	600	R	951801	952500	700
R	952501	933200	700	R	953201	953500	300
R	953501	953700	200	R	953701	954300	600
R	954301	955000	700	R	955001	955100	100
R	955101	955300	200	R	955301	956000	700
R	956001	956100	100	R	956101	956600	500
R	956601	956700	100	R	956701	956900	200
R	956901	958000	1,100	R	958001	958100	100
R	958101	958200	100	R	958201	958300	100
R	958301	960100	1,800	R	960101	1000000	39,900
<b>Total</b>			<b>79,500</b>	<b>Total</b>			<b>67,200</b>

- Mes de septiembre 2023

REALIZADOS				EXISTENCIA			
SERIE	DEL NUMERO	AL NUMERO	FORMAS	SERIE	DEL NUMERO	AL NUMERO	FORMAS
				G	632501	632600	100
				G	892101	894300	2,200
				G	894401	895500	1,100
				G	905101	905200	100
R	882501	882600	100				
R	920801	940000	19,200				
R	949701	950500	800				
R	950801	951200	400				
R	951801	952500	700				
R	953201	953500	300				
R	953701	954300	600				
R	955001	955100	100				
R	955301	956000	700				
R	956101	956600	500				
R	956701	956900	200				
R	958001	958100	100				
R	958201	958300	100				
R	960101	989700	29,600	R	989701	989800	100
R	989801	995500	5700	R	995501	995700	200
R	995701	996200	500	R	996201	996300	100
R	996301	998300	2,000	R	998301	998500	200
R	998501	999600	1,100	R	999601	999900	300
R	999901	1000000	100				
S	1	4200	4,200	S	4201	4900	700
S	4901	6500	1,600	S	6501	6900	400
S	6901	7500	600	S	7501	7700	200
S	7701	7900	200	S	7901	8000	100
S	8001	8100	100	S	8101	50000	41,900
S	50001	50500	500	S	50501	400000	349,500
<b>Total</b>			<b>70,000</b>	<b>Total</b>			<b>397,200</b>



- Mes de octubre 2023

REALIZADOS				EXISTENCIA			
SERIE	DEL NUMERO	AL NUMERO	FORMAS	SERIE	DEL NUMERO	AL NUMERO	FORMAS
				G	632501	632600	100
				G	892101	894300	2,200
				G	894401	895500	1,100
				G	905101	905200	100
R	989701	989800	100				
R	995501	995700	200				
R	996201	996300	100				
R	998301	998500	200				
R	999601	999900	300				
S	4201	4900	700				
S	6501	6900	400				
S	7501	7700	200				
S	7901	8000	100				
S	8101	10400	2,300	S	10401	10500	100
S	10501	32900	22,400	S	32901	33300	400
S	33301	43000	9,700	S	43001	43400	400
S	43401	44000	600	S	44001	44200	200
S	44201	46300	2,100	S	46301	46400	100
S	46401	50000	3,600	S			
S	50501	71700	21,200	S	71701	100000	28,300
S	100001	101500	1,500	S	101501	101900	400
S	101901	102200	300	S	102201	102500	300
S	120501	102700	200	S	102701	103200	500
S	103201	103400	200	S	103401	104800	900
S	104301	104700	400	S	104701	104800	100
S	104801	105100	300	S	105101	105700	600
S	105701	105800	100	S	105801	107000	1,200
S	107001	107700	700	S	107701	107900	200
S	107901	108200	300	S	108201	400000	291,800
<b>Total</b>			<b>68,200</b>	<b>Total</b>			<b>329,000</b>

- Mes de noviembre 2023

REALIZADOS				EXISTENCIA			
SERIE	DEL NUMERO	AL NUMERO	FORMAS	SERIE	DEL NUMERO	AL NUMERO	FORMAS
				G	632501	632600	100
				G	892101	894300	2,200
				G	894401	895500	1,100
				G	905101	905200	100
S	10401	10500	100				
S	32901	33300	400				
S	43001	43300	400				
S	44001	44200	200				
S	46301	46400	100				
S	71701	91500	19,800	S	91501	100000	8,500
S	101501	101900	400				
S	102201	102500	300				
S	102701	103200	500				
S	103401	104300	900				
S	104701	104800	100				
S	105101	15700	600				
S	105801	107000	1,200				
S	108201	138200	30,000	S	138201	138700	500
S	107701	107900	200				
S	138701	142200	3,500	S	142201	138700	100
S	142301	142500	200	S	142501	142300	600
S	143101	148000	4,900	S	148001	143100	100
S	148101	149500	1,400	S	149501	148100	500
S	150001	150100	100	S	150101	150000	300
S	150401	150800	400	S	150801	150400	1,200
S	152001	152600	600	S	152601	152000	100
S	152701	153300	600	S	153301	152700	300
S	153601	154300	700	S	154301	153600	200
S	154501	155300	800	S	155301	154500	400
S	155701	156100	400	S	156101	155700	100
S	156201	156600	400	S	156601	158500	1,900
S	158501	159000	500	S	159001	400000	241,000
<b>Total</b>			<b>69,700</b>	<b>Total</b>			<b>259,300</b>

- Mes de diciembre 2023

REALIZADOS				EXISTENCIA			
SERIE	DEL NUMERO	AL NUMERO	FORMAS	SERIE	DEL NUMERO	AL NUMERO	FORMAS
				G	632501	632600	100
				G	892101	894300	2,200
				G	894401	895500	1,100
				G	905101	905200	100
S	91501	100000	8,500				
S	138201	138700	500				
S	142201	142300	100				
S	142501	143100	600				
S	148001	148100	100				
S	149501	150000	500				
S	150101	150400	300				
S	150801	152000	1,200				
S	152601	152700	100				
S	153301	153600	300				
S	154301	154500	200				
S	155301	155700	400				
S	156101	156200	100				
S	156601	158500	1,900				
S	159001	208100	49,100	S	208101	220000	11,900
S	220001	242200	22200	S	242201	242500	300
S	242501	242600	100	S	242601	242700	100
S	242701	243200	500	S	243201	243400	200
S	273401	245300	1,900	S	245301	245600	300
S	245601	246000	400	S	246001	246100	100
S	246101	246900	800	S	246901	247100	200
S	247101	247200	100	S	247201	248000	300
S	248001	250000	2,000	S	250001	250400	400
S	250401	250600	200	S	250601	250800	200
S	250801	253200	2,400	S	253201	253300	100
S	253301	253700	400	S	253701	253800	100
S	253801	254500	700	S	254501	254900	400
S	254901	255400	500	S	255401	255500	100
S	255501	255700	200	S	255701	256600	900
S	256601	257000	400	S	257001	257100	100
S	257101	257700	600	S	257701	260700	3,000
S	260701	261000	300	S	261001	261100	100
S	261101	262000	900	S	262001	400000	138,000
<b>Total</b>			<b>98,500</b>	<b>Total</b>			<b>160,800</b>

#### 4.3.-Recibos electrónicos sin serie:

Estos recibos son utilizados para el cobro en línea de todas las tazas, arbitrios, impuestos y otros ingresos municipales.

A continuación, se detalla de forma mensual el inventario de los recibos electrónicos sin serie correspondiente al primer cuatrimestre de 2023:

- Mes de enero 2023 (Sin movimiento)

- Mes de febrero 2023

REALIZADOS				EXISTENCIA			
SERIE	DEL NUMERO	AL NUMERO	FORMAS	SERIE	DEL NUMERO	AL NUMERO	FORMAS
SS	1	6993	6993	SS	6994	50000	43,007
<b>Total</b>				<b>Total</b>			

- Mes de marzo 2023

REALIZADOS				EXISTENCIA			
SERIE	DEL NUMERO	AL NUMERO	FORMAS	SERIE	DEL NUMERO	AL NUMERO	FORMAS
SS	6994	13087	6094	SS	13088	50000	36,913
<b>Total</b>				<b>Total</b>			

- Mes de abril 2023

REALIZADOS				EXISTENCIA			
SERIE	DEL NUMERO	AL NUMERO	FORMAS	SERIE	DEL NUMERO	AL NUMERO	FORMAS
SS	13088	17256	4,169	SS	17257	50000	32,744
<b>Total</b>				<b>Total</b>			

- Mes de mayo 2023

REALIZADOS				EXISTENCIA			
SERIE	DEL NUMERO	AL NUMERO	FORMAS	SERIE	DEL NUMERO	AL NUMERO	FORMAS
SS	17257	21753	4,497	SS	21754	50000	28,247
<b>Total</b>				<b>Total</b>			



- Mes de junio 2023

REALIZADOS				EXISTENCIA			
SERIE	DEL NUMERO	AL NUMERO	FORMAS	SERIE	DEL NUMERO	AL NUMERO	FORMAS
SS	21754	25622	3,869	SS	25623	50000	24,378
<b>Total</b>				<b>Total</b>			

- Mes de julio 2023

REALIZADOS				EXISTENCIA			
SERIE	DEL NUMERO	AL NUMERO	FORMAS	SERIE	DEL NUMERO	AL NUMERO	FORMAS
SS	25623	30674	5,052	SS	30675	50000	19,326
<b>Total</b>				<b>Total</b>			

- Mes de agosto 2023

REALIZADOS				EXISTENCIA			
SERIE	DEL NUMERO	AL NUMERO	FORMAS	SERIE	DEL NUMERO	AL NUMERO	FORMAS
SS	30675	34568	3,894	SS	34569	50000	15,432
<b>Total</b>				<b>Total</b>			

- Mes de septiembre 2023

REALIZADOS				EXISTENCIA			
SERIE	DEL NUMERO	AL NUMERO	FORMAS	SERIE	DEL NUMERO	AL NUMERO	FORMAS
SS	34569	38125	3,557	SS	38126	50000	11,875
<b>Total</b>				<b>Total</b>			

- Mes de octubre 2023

REALIZADOS				EXISTENCIA			
SERIE	DEL NUMERO	AL NUMERO	FORMAS	SERIE	DEL NUMERO	AL NUMERO	FORMAS
SS	38126	42625	4,500	SS	42626	50000	7,375
<b>Total</b>				<b>Total</b>			

- Mes de noviembre 2023

REALIZADOS				EXISTENCIA			
SERIE	DEL NUMERO	AL NUMERO	FORMAS	SERIE	DEL NUMERO	AL NUMERO	FORMAS
SS	42626	46090	3,465	SS	46091	50000	3,910
<b>Total</b>				<b>Total</b>			

- Mes de diciembre 2023

REALIZADOS				EXISTENCIA			
SERIE	DEL NUMERO	AL NUMERO	FORMAS	SERIE	DEL NUMERO	AL NUMERO	FORMAS
SS	46091	48947	2,857	SS	48948	50000	1,053
<b>Total</b>				<b>Total</b>			

## CONCLUSION

Si observamos detenidamente todo lo descrito anteriormente llegamos a la conclusión que la Municipalidad de Chiquímula mantuvo un ingreso de Q. 27,218,709.53, lo cual corresponde a un 37.06% considerando lo vigente con un 100%. El porcentaje estimado para el cuatrimestre del año es de 33.33% equivalente al monto de Q. 35,169,950.17, lo cual nos demuestra que hemos recaudado un porcentaje menor al esperado correspondiente al periodo del 01 de septiembre al 31 de diciembre del año 2023.

Al utilizar los datos totales de la ejecución presupuestaria de egresos correspondiente del 01 de septiembre al 31 de diciembre del año 2023, nos proporciona un asignado de 61,317,821.00, Y modificación presupuestarias por el monto de Q. 61,084,459.14 lo cual nos proporción un vigente de Q. 122,402,280.14 y un ejecutado de Q. 36,835,636.78 lo que representa el 30.09%, demostrándonos que este monto está abajo del porcentaje establecido para el tercer cuatrimestre del año 2023 el cual es de 33.33%, esto nos indica que la ejecución tiene un 3.24% no gastado en el tercer cuatrimestre del 2023.

Al realizar un análisis sobre lo percibido por fuente de financiamiento se determinó que la fuente de Ingresos propios es la que tiene mejor ingreso percibido y la fuente de Otros recursos del Tesoro con afectación específica que corresponde al impuesto de circulación de vehículos e impuesto de petróleo y sus derivados es la que menos ingresos reporto durante en el tercer cuatrimestre del año 2023

## ANEXOS

### 1.-Compracion de ingresos del tercer cuatrimestre de los años 2022 y 2023.

CLASE	NOMBRE DEL RUBRO	AÑO 2022	AÑO 2023	INGRESO MAS EN EL AÑO	
		PERCIBIDO 3er. CUATRIMESTRE	PERCIBIDO 3er. CUATRIMESTRE	2022	2023
10	Ingresos Tributarios	Q 3,079,297.98	Q 965,595.26	Q 2,113,702.72	Q -
11	Ingresos No Tributarios	Q 4,838,460.90	Q 5,330,808.13	Q -	Q 492,347.23
13	Ventas de Bienes y Servicios	Q 251,959.75	Q 238,856.06	Q 13,103.69	Q -
14	Ingresos de operación	Q 1,223,911.50	Q 1,219,800.75	Q 4,110.75	Q -
15	Renta de la Propiedad	Q 54,079.25	Q 74,723.56	Q -	Q 20,644.31
16	Transferencia corrientes	Q 2,166,676.94	Q 2,561,131.77	Q -	Q 394,454.83
17	Transferencia de capital	Q 21,496,421.89	Q 16,827,794.00	Q 4,668,627.89	
<b>TOTALES</b>		Q 33,110,808.21	Q 27,218,709.53	Q 6,799,545.05	Q 907,446.37

### 2.-Compracion de egresos del tercer cuatrimestre de los años 2022 y 2023.

FUENTE	NOMBRE FUENTE DE FINANCIAMIENTO	AÑO 2022 EGRESOS	AÑO 2023 EGRESOS	EGRESOS DE MAS EN EL AÑO	
		3er. CUATRIMESTRE	3er. CUATRIMESTRE	2022	2023
21 0101 0001	Iva Paz	Q 6,364,465.83	Q 7,696,016.15	Q -	Q 1,331,550.32
22 0101 0001	Diez por ciento	Q 6,506,127.34	Q 7,543,526.31	Q -	Q 1,037,398.97
29 0101 0002	Otros recursos del tesoro	Q 733,538.46	Q 900,225.10	Q -	Q 166,686.64
31 0151 0001	Ingresos propios	Q 20,407,686.58	Q 16,106,103.69	Q 4,301,582.89	
32 0101 0000	Saldo de caja	Q -	Q -	Q -	Q -
<b>TOTAL</b>		Q 34,011,818.21	Q 32,245,871.25	Q 4,301,582.89	Q 2,535,635.93



3.-Reportes del Sistema de contabilidad integrado de gobiernos locales Sicoin gl



INGRESOS POR FUENTE DE FINANCIAMIENTO  
Del 01/09/2023 al 31/12/2023

FUENTE	DESCRIPCION	EN EL EJERCICIO			EN EL PERIODO	
		ASIGNADO	MODIFICADO	VIGENTE	PERCIBIDO	% RESPECTO AL TOTAL PERCIBIDO
21	Ingresos tributarios IVA Paz	18,997,800.00	3,196,536.11	22,194,336.11	7,639,148.49	28.07
22	Ingresos ordinarios de aporte constitucional	15,671,700.00	3,136,728.49	18,808,428.49	6,349,832.42	23.33
29	Otros recursos del Tesoro con afectación específica	2,420,580.00	162,390.38	2,582,970.38	839,174.62	3.08
31	Ingresos propios	24,227,741.00	37,881,522.62	62,109,263.62	12,390,554.00	45.52
32	Dismin caja y bancos Entidades Descentralizadas y Autonomas	0.00	16,707,281.54	16,707,281.54	0.00	0.00
<b>TOTALES</b>		<b>61,317,821.00</b>	<b>61,084,459.14</b>	<b>122,402,280.14</b>	<b>27,218,709.53</b>	

Ruta: Ejecucion - Ingresos - Reportes - Ejecución de ingresos por fuente de financiamiento



MUNICIPALIDAD DE MUNICIPALIDAD DE CHIQUIMULA  
EJECUCIÓN PRESUPUESTARIA DE INGRESOS POR CLASE

Del 01/09/2023 al 31/12/2023

CLASE	DESCRIPCION	EN EL EJERCICIO			EN EL PERIODO	
		ASIGNACIÓN ANUAL	MODIFICACIONE	VIGENTE	PERCIBIDO	% RESPECTO AL TOTAL PERCIBIDO
10	INGRESOS TRIBUTARIOS	3,693,896.00	3,454,009.18	7,147,905.18	965,595.26	3.55
11	INGRESOS NO TRIBUTARIOS	13,959,220.00	913,382.92	14,872,602.92	5,330,808.13	19.59
13	VENTA DE BIENES Y SERVICIOS DE LA ADMINISTRACION PUBLICA	785,733.00	77,913.48	863,646.48	238,856.06	0.88
14	INGRESOS DE OPERACIÓN	5,603,306.00	28,591.25	5,631,897.25	1,219,800.75	4.48
15	RENTAS DE LA PROPIEDAD	185,586.00	56,775.79	242,361.79	74,723.56	0.27
16	TRANSFERENCIAS CORRIENTES	6,362,700.00	1,115,812.07	7,478,512.07	2,561,131.77	9.41
17	TRANFERENCIAS DE CAPITAL	30,727,380.00	31,357,277.71	62,084,657.71	16,827,794.00	61.82
23	DISMINUCION DE OTROS ACTIVOS FINANCIEROS	0.00	24,080,696.74	24,080,696.74	0.00	0.00
<b>TOTALES</b>		<b>61,317,821.00</b>	<b>61,084,459.14</b>	<b>122,402,280.14</b>	<b>27,218,709.53</b>	

Ruta: Ejecucion - Ingresos - Reportes - Ejecución presupuestaria de ingresos por clase



SIAF: SICOIN GL  
 147 MUNICIPALIDAD DE CHIQUIMULA  
 DEPARTAMENTO DE CHIQUIMULA  
 CLASIFICACIÓN INSTITUCIONAL: 12102001

Página: Página 1 de 1  
 Fecha: 02/01/2024  
 Hora: 18:05:46  
 REPORTE: R00824502.rpt

Usuario: H.GALDAMEZ

**EJECUCIÓN CONSOLIDADA DE EGRESOS POR TIPO DE  
 PRESUPUESTO**  
 Del 01/09/2023 al 31/12/2023

TIPO DE PRESUPUESTO	DESCRIPCION	EN EL EJERCICIO			EN EL PERIODO	
		ASIGNADO	MODIFICADO	VIGENTE	EJECUTADO	% RESPECTO AL EJECUTADO
1	FUNCIONAMIENTO	28,520,726.76	7,783,885.11	36,304,611.87	12,792,739.95	34.73
2	INVERSION	27,270,819.80	53,300,574.03	80,571,393.83	22,592,924.84	61.33
3	DEUDA	5,526,274.44	0.00	5,526,274.44	1,449,971.99	3.94
<b>TOTALES</b>		<b>61,317,821.00</b>	<b>61,084,459.14</b>	<b>122,402,280.14</b>	<b>36,835,636.78</b>	

Ruta: Ejecucion - Egresos - Reportes - Ejecución consolidada de egresos por tipo de presupuesto





148 IAF: SICOIN GL  
MUNICIPALIDAD DE CHIQUIMULA  
DEPARTAMENTO DE CHIQUIMULA  
CLASIFICACIÓN INSTITUCIONAL: 12102001  
148

Página: Página 1 de 1  
Fecha: 02/01/2024  
Hora: 17:56:50  
REPORTE: R00824518.rpt

Usuario: H.GALDAMEZ

EJECUCIÓN CONSOLIDADA DE EGRESOS POR  
GRUPO DE GASTO  
Del 01/09/2023 al 31/12/2023

GRUPO DE GASTO	DESCRIPCION	EN EL EJERCICIO			EN EL PERIODO	
		ASIGNADO	MODIFICADO	VIGENTE	EJECUTADO	% RESPECTO AL EJECUTADO
0	SERVICIOS PERSONALES	21,886,529.69	432,116.78	22,318,646.47	8,050,772.18	21.86
100	SERVICIOS NO PERSONALES	17,334,236.00	1,885,095.43	19,219,331.43	6,500,069.72	17.65
200	MATERIALES Y SUMINISTROS	6,327,250.98	4,048,001.18	10,375,252.16	2,537,437.75	6.89
300	PROPIEDAD, PLANTA, EQUIPO E INTANGIE	6,509,603.40	53,289,923.25	59,799,526.65	15,906,625.54	43.18
400	TRANSFERENCIAS CORRIENTES	3,733,926.49	1,429,322.50	5,163,248.99	2,390,759.60	6.49
700	SERV. DE LA DEUDA PUB. Y AMORT. DE OT	5,526,274.44	0.00	5,526,274.44	1,449,971.99	3.94
<b>TOTALES</b>		<b>61,317,821.00</b>	<b>61,084,459.14</b>	<b>122,402,280.14</b>	<b>36,835,636.78</b>	

Ruta: Ejecucion - Egresos - Reportes - Ejecución consolidada de egresos por grupo de gasto



**EJECUCIÓN CONSOLIDADA DE EGRESOS POR FUENTE**  
Del 01/09/2023 al 31/12/2023

FUENTE DE FINANCIAMIENTO	DESCRIPCION	EN EL EJERCICIO			EN EL PERIODO	
		ASIGNADO	MODIFICADO	VIGENTE	EJECUTADO	% RESPECTO AL EJECUTADO
21	Ingresos tributarios IVA Paz	18,997,800.00	3,196,536.11	22,194,336.11	7,696,016.15	20.89
22	Ingresos ordinarios de aporte constitucional	15,671,700.00	3,136,728.49	18,808,428.49	7,543,526.31	20.48
29	Otros recursos del Tesoro con afectación específica	2,420,580.00	162,390.38	2,582,970.38	900,225.10	2.44
31	Ingresos propios	24,227,741.00	37,881,522.62	62,109,263.62	16,106,103.69	43.72
32	Dismin caja y bancos Entidades Descentralizadas y Autonomas	0.00	16,707,281.54	16,707,281.54	4,589,765.53	12.46
<b>TOTALES</b>		<b>61,317,821.00</b>	<b>61,084,459.14</b>	<b>122,402,280.14</b>	<b>36,835,636.78</b>	